

PŮDORYS

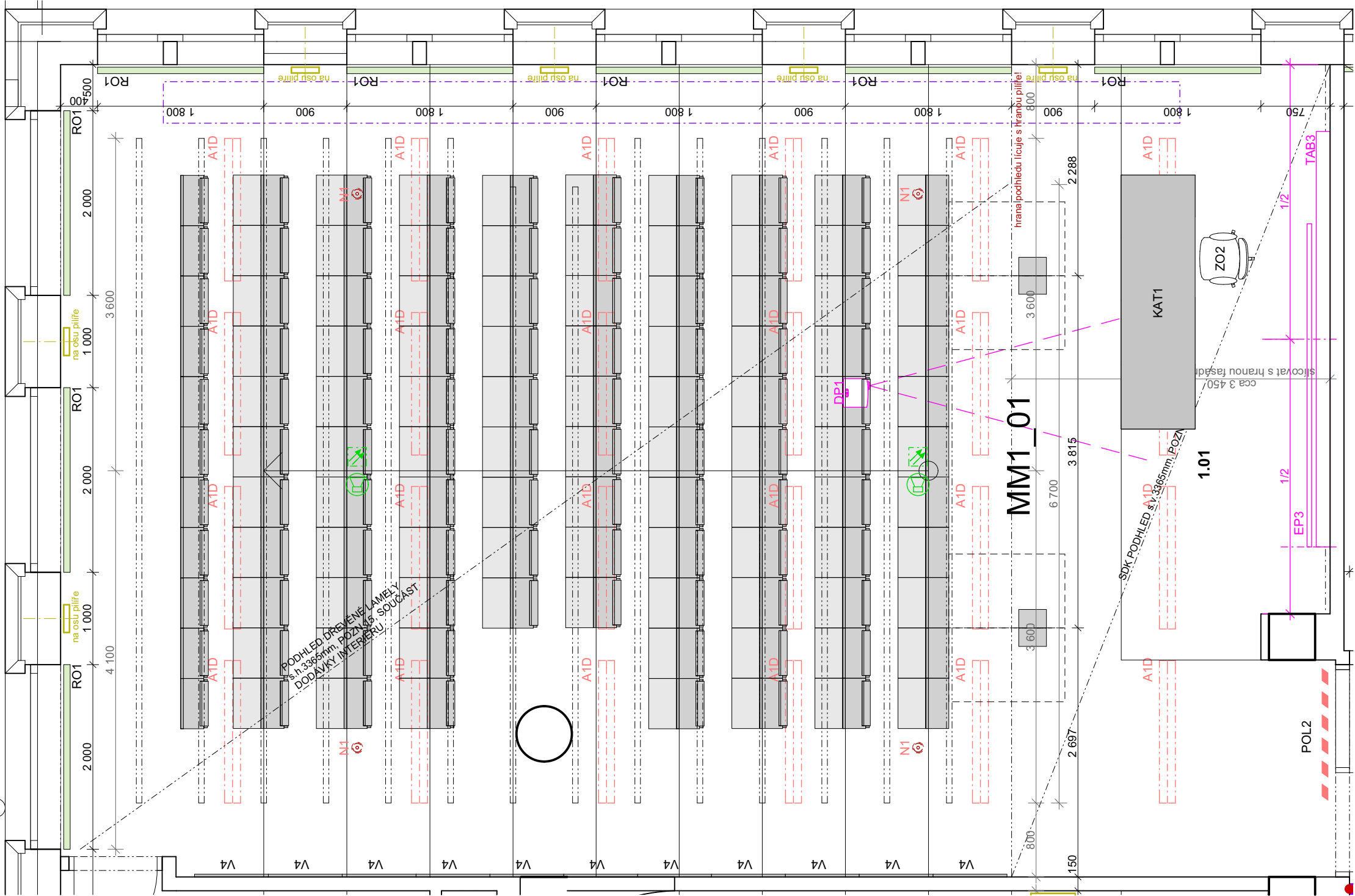

KNIHA MÍSTNOSTÍ

číslo místnosti	1.01	účel místnosti	MULTIMED. MÍST.	podlaží	1.NP
plocha	120,3 m ²	světlá výška	4,000 m	ústav / katedra	DĚKANÁT

TECHNICKÉ VYBAVENÍ

<input checked="" type="checkbox"/> slaboproudé sdělovací instalace	<input checked="" type="checkbox"/> EPS
<input checked="" type="checkbox"/> silnoproudé elektro instalace	<input type="checkbox"/> EZS
<input checked="" type="checkbox"/> osvětlení	
<input type="checkbox"/> sanitární zařízení	

VYBAVENÍ

<input checked="" type="checkbox"/> AV technika	elektrická plynová tabule, promítací plátno
<input type="checkbox"/> ostatní	

LEGENDA PRVKŮ INTERIÉRU

KAT1	Přednášková katedra
MM1_01	Multimediální místnost s projekcí
Z02	Pracovní židle otočná - barevná
V4	Věšák nástěnný dřevěný
RO1	Roleta zatemňovací
POL2	Polepy skleněných výplní - pásy
IS3	Označení dveří - velká tabulka
PP2	Plastické písmo - označení místností a oddělení

LEGENDA

	topení		slaboproud
	VZT		svítidla
	silnoproud		AV technika

Pozn.:

- soupis prvků interiéru viz část C.3
- tento výkres slouží pouze jako grafická příloha Knihy místností



PŮDORYS

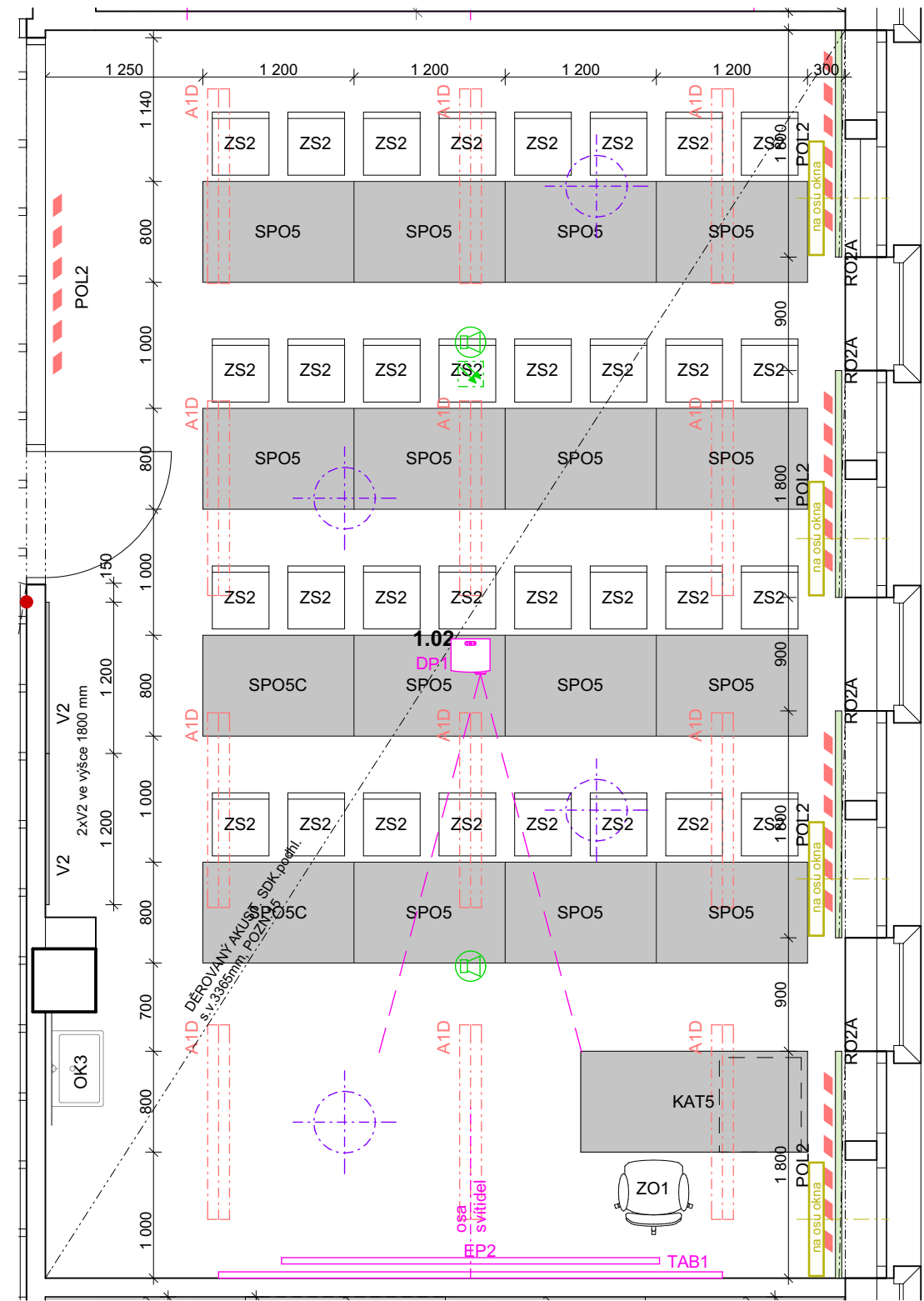

KNIHA MÍSTNOSTÍ

číslo místnosti	1.02	účel místnosti	MULTIMED. MÍST.	podlaží	1.NP
plocha	62,9 m ²	světlá výška	3,365 m	ústav / katedra	KOMINUKACE, ZÁZEMÍ

TECHNICKÉ VYBAVENÍ

<input checked="" type="checkbox"/> slaboproudé sdělovací instalace	<input checked="" type="checkbox"/> EPS
<input checked="" type="checkbox"/> silnoproudé elektro instalace	<input type="checkbox"/> EZS
<input checked="" type="checkbox"/> osvětlení	
<input checked="" type="checkbox"/> sanitární zařízení	umyvadlo

VYBAVENÍ

<input checked="" type="checkbox"/> AV technika	tabule popis fixem, promítací plátno
<input type="checkbox"/> ostatní	

LEGENDA PRVKŮ INTERIÉRU

KAT5	Přednášková katedra (s AV technikou)
SPO5	Stůl posluchačů
SPO5C	Stůl posluchačů, s průchodkami, pro imobilní osoby
ZO1	Pracovní židle otočná
ZS2	Židle stohovatelná, sedák plast, opěrák plast
V2	Věšák závěsný
OK3	Skříňka s košem pod umyvadlo
RO2a	Roleta textilní - vestavěná do podhledu
POL2	Polepy skleněných výplní - pásy
IS3	Označení dveří - velká tabulka

LEGENDA

	topení		slaboproud
	VZT		svítidla
	silnoproud		AV technika

Pozn.:

- soupis prvků interiéru viz část C.3
- tento výkres slouží pouze jako grafická příloha Knihy místností

KNIHA MÍSTNOSTÍ

číslo místnosti	1.03	účel místnosti	MULTIMED. MÍST.	podlaží	1.NP
plocha	120,5 m ²	světlá výška	4,000 m	ústav / katedra	DĚKANÁT

TECHNICKÉ VYBAVENÍ

<input checked="" type="checkbox"/> slaboproudé sdělovací instalace	<input checked="" type="checkbox"/> EPS
<input checked="" type="checkbox"/> silnoproudé elektro instalace	<input type="checkbox"/> EZS
<input checked="" type="checkbox"/> osvětlení	
<input type="checkbox"/> sanitární zařízení	

VYBAVENÍ

<input checked="" type="checkbox"/> AV technika	elektrická plynová tabule, promítací plátno
<input type="checkbox"/> ostatní	

PŮDORYS

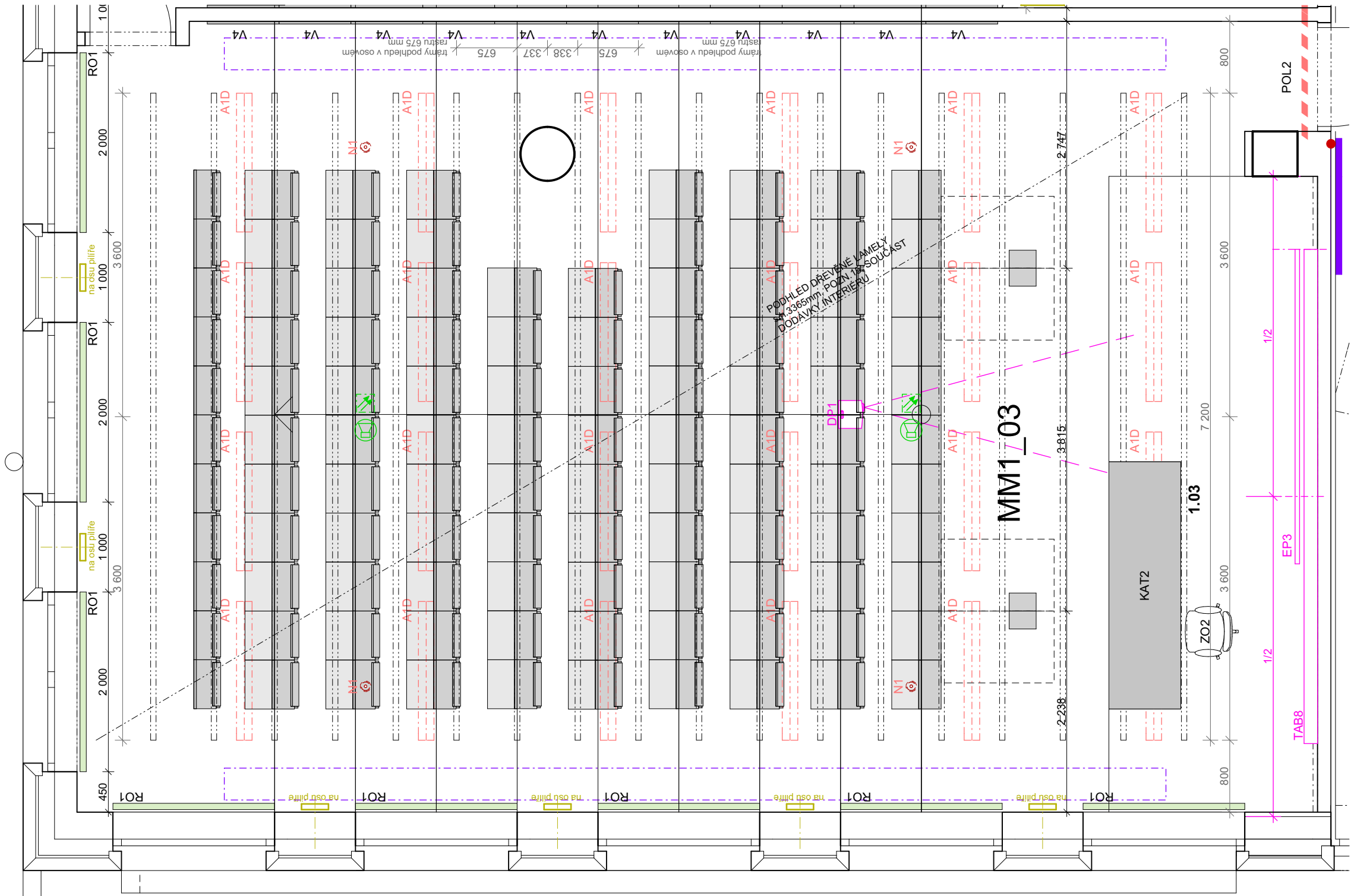

LEGENDA PRVKŮ INTERIÉRU

KAT2	Katedra - aula
MM1_03	Multimediální místnost s projekcí
ZO2	Pracovní židle otočná - barevná
V4	Věšák nástěnný dřevěný
PP2	Plastické písmo - označení místností a oddělení
RO1	Roleta zatemňovací
POL2	Polepy skleněných výplní
IS3	Označení dveří - velká tabulka

LEGENDA

	topení		slaboproud
	VZT		svítidla
	silnoproud		AV technika

Pozn.:

- soupis prvků interiéru viz část C.3
- tento výkres slouží pouze jako grafická příloha Knihy místností

KNIHA MÍSTNOSTÍ

číslo místnosti	1.04	účel místnosti	MULTIMED. MÍST.	podlaží	1.NP
plocha	110,0 m ²	světlá výška	4,000 m	ústav / katedra	DĚKANÁT

TECHNICKÉ VYBAVENÍ

<input checked="" type="checkbox"/> slaboproudé sdělovací instalace	<input checked="" type="checkbox"/> EPS
<input checked="" type="checkbox"/> silnoproudé elektro instalace	<input type="checkbox"/> EZS
<input checked="" type="checkbox"/> osvětlení	
<input type="checkbox"/> sanitární zařízení	

VYBAVENÍ

<input checked="" type="checkbox"/> AV technika	elektrická plynová tabule, promítací plátno
<input type="checkbox"/> ostatní	

PŮDORYS

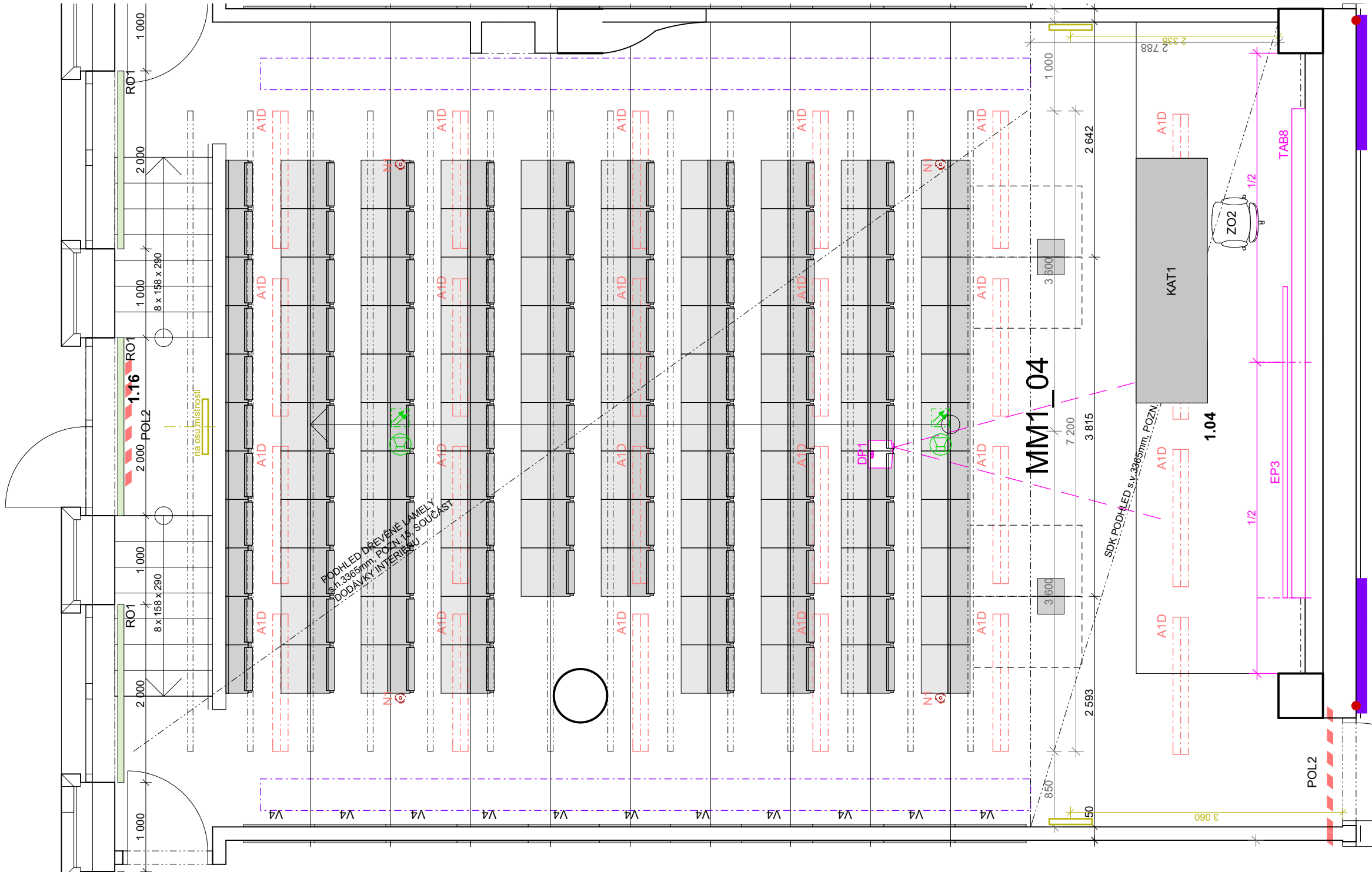

LEGENDA PRVKŮ INTERIÉRU

KAT1	Katedra - aula
MM1_04	Multimediální místnost s projekcí
ZO2	Pracovní židle otočná - barevná
V4	Věšák nástěnný dřevěný
PP2	Plastické písmo - označení místností a oddělení
RO1	Roleta zatemňovací
POL2	Polepy skleněných výplní
IS3	Označení dveří - velká tabulka

LEGENDA

	topení		slaboproud
	VZT		svítidla
	silnoproud		AV technika

Pozn.:

- soupis prvků interiéru viz část C.3
- tento výkres slouží pouze jako grafická příloha Knihy místností



PŮDORYS

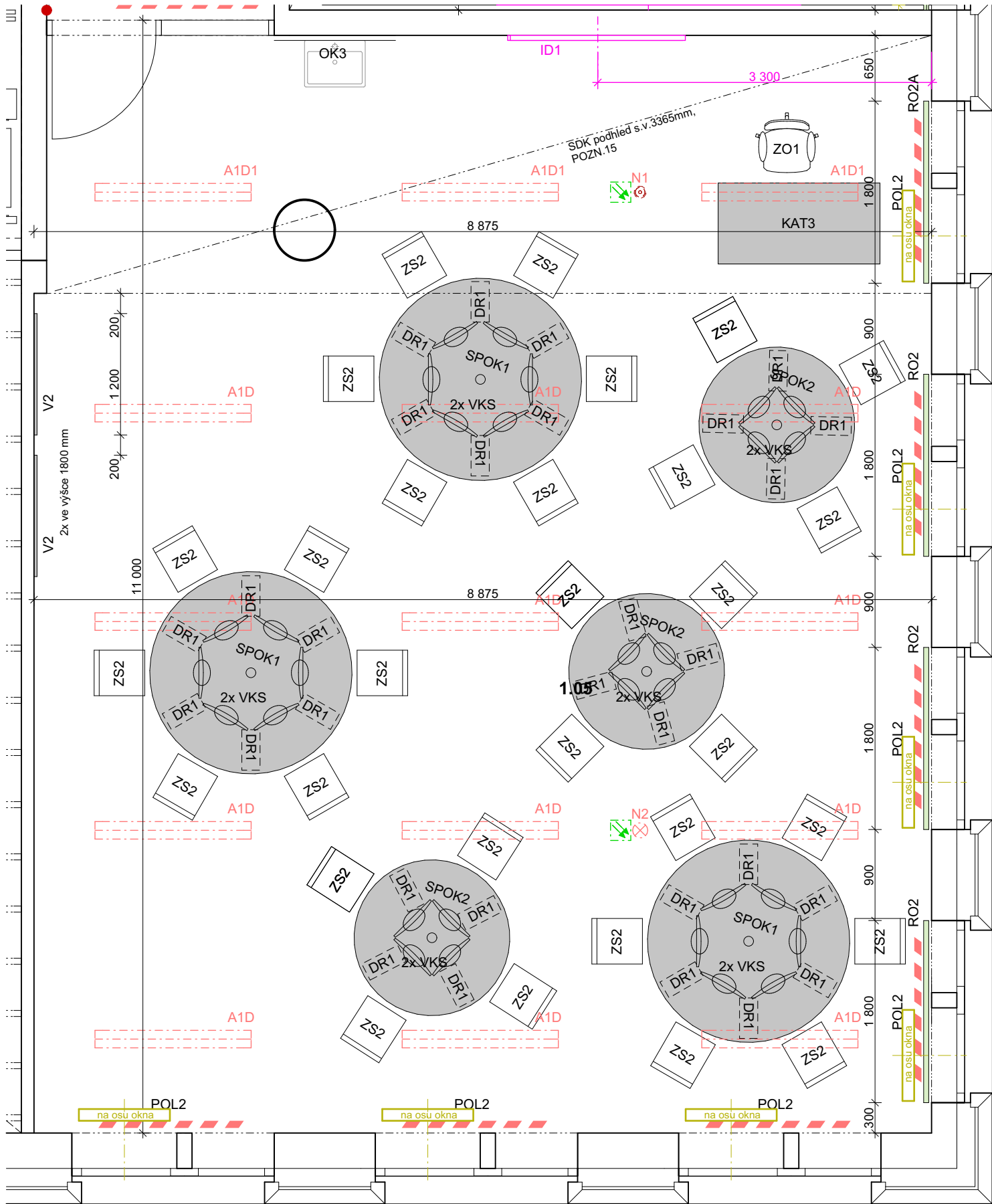

KNIHA MÍSTNOSTÍ

číslo místnosti	1.05	účel místnosti	MULTIMED. MÍST.	podlaží	1.NP
plocha	96,9 m ²	světlá výška	4,000 m	ústav / katedra	KOMINUKACE, ZÁZEMÍ

TECHNICKÉ VYBAVENÍ

<input checked="" type="checkbox"/> slaboproudé sdělovací instalace	<input checked="" type="checkbox"/> EPS
<input checked="" type="checkbox"/> silnoproudé elektro instalace	<input type="checkbox"/> EZS
<input checked="" type="checkbox"/> osvětlení	
<input checked="" type="checkbox"/> sanitární zařízení	umyvadlo

VYBAVENÍ

<input type="checkbox"/> AV technika
<input type="checkbox"/> ostatní

LEGENDA PRVKŮ INTERIÉRU

KAT3	Přednášková katedra (posluchárna 40/PC učebna)
SPOK1	Stůl posluchačů kulatý
SPOK2	Stůl posluchačů kulatý
VKS	Vertikální kabelový svod
ZO1	Pracovní židle otočná
ZS2	Židle stohovatelná, sedák plast, opěrák plast
DR1	Držák PC
V2	Věšák závěsný
OK3	Skříňka s košem pod umyvadlo
RO2	Roleta textilní
RO2A	Roleta textilní - vestavěná do podhledu
POL2	Polepy skleněných výplní - pásy
IS3	Označení dveří - velká tabulka

LEGENDA

	topení		slaboproud
	VZT		svítidla
	silnoproud		AV technika

Pozn.:

- soupis prvků interiéru viz část C.3
- tento výkres slouží pouze jako grafická příloha Knihy místností

KNIHA MÍSTNOSTÍ

číslo místnosti	1.06	účel místnosti	RECEPCE	podlaží	1.NP
plocha	21,1 m ²	světlná výška	4,000 m	ústav / katedra	DĚKANÁT

TECHNICKÉ VYBAVENÍ

- | | |
|---|------------------------------|
| <input checked="" type="checkbox"/> slaboproudé sdělovací instalace | <input type="checkbox"/> EPS |
| <input type="checkbox"/> silnoproudé elektro instalace | <input type="checkbox"/> EZS |
| <hr/> | |
| <input checked="" type="checkbox"/> osvětlení | |
| <hr/> | |
| <input type="checkbox"/> sanitární zařízení | |

VYBAVENÍ

- | |
|--------------------------------------|
| <input type="checkbox"/> AV technika |
| <input type="checkbox"/> ostatní |

PŮDORYS

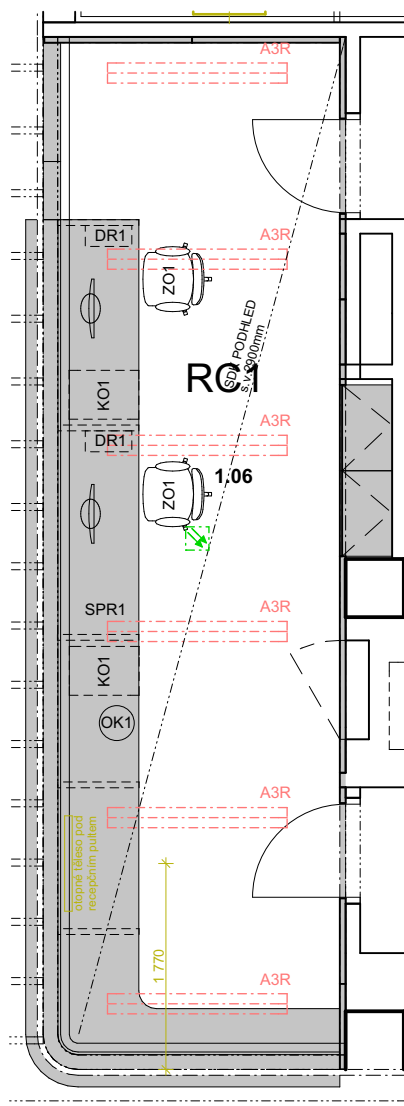

LEGENDA PRVKŮ INTERIÉRU

- | | |
|------|-------------------------|
| RC1 | Recepce |
| SPR1 | Stůl pracovní - recepce |
| ZO1 | Pracovní židle otočná |
| KO1 | Kontejner pojízdný |
| DR1 | Držák PC |
| OK1 | Odpadkový koš |

Pozn.:

- soupis prvků interiéru viz část C.3
 - tento výkres slouží pouze jako grafická příloha Knihy místností

LEGENDA

- | | | | |
|--|------------|--|-------------|
| | topení | | slaboproud |
| | VZT | | světidla |
| | silnoproud | | AV technika |

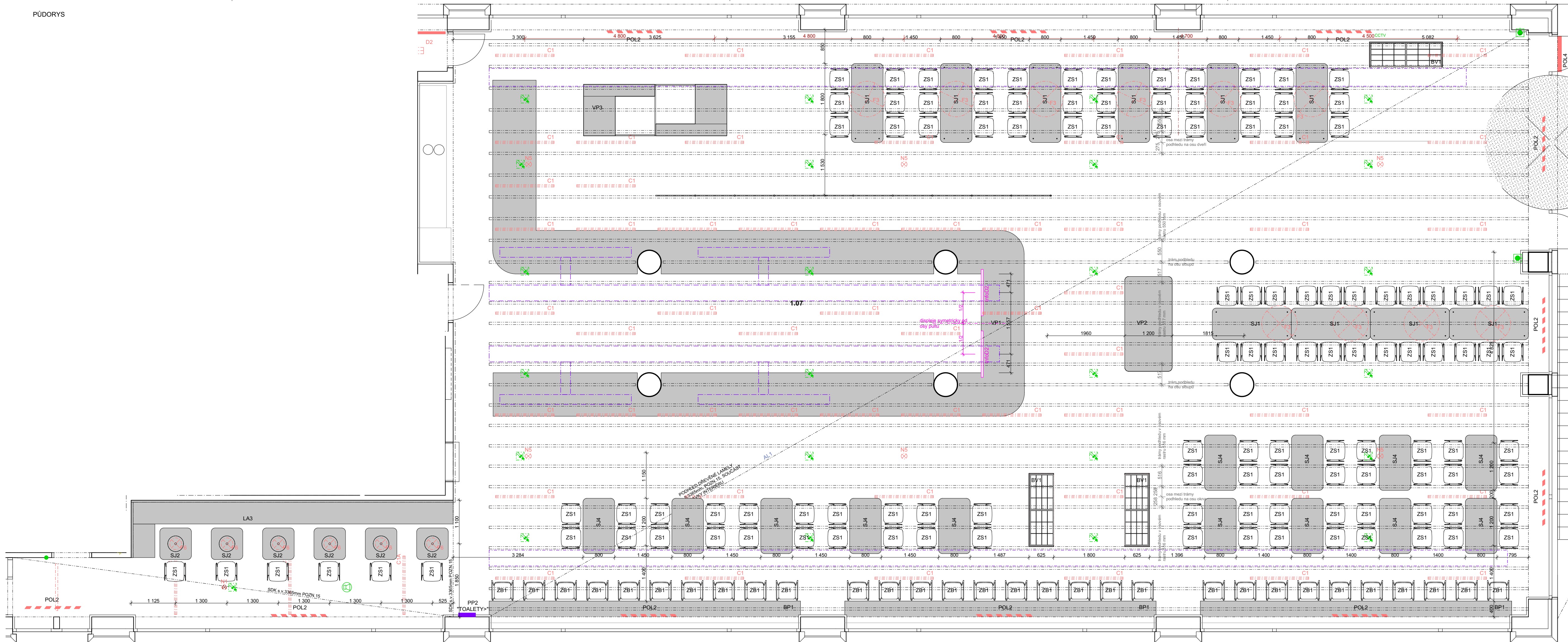

KNIHA MÍSTNOSTÍ

číslo místnosti	1.07	účel místnosti	MENZA	podlaží	1.NP
plocha	440,1 m ²	světla výška	4,000 m	ústav / katedra	DĚKANÁT

TECHNICKÉ VYBAVENÍ

● slaboproudé sdělovací instalace

● silnoproudé elektro instalace

● osvětlení

● sanitární zařízení

● AV technika

□ ostatní

● EPS

□ EZS

2x informační displej

2x informační displej

2x informační displej

2x informační displej

2x informační displej

2x informační displej

2x informační displej

2x informační displej

2x informační displej

2x informační displej

2x informační displej

2x informační displej

2x informační displej

2x informační displej

2x informační displej

2x informační displej

2x informační displej

2x informační displej

2x informační displej

2x informační displej

2x informační displej

2x informační displej

2x informační displej

2x informační displej

2x informační displej

2x informační displej

2x informační displej

2x informační displej

2x informační displej

2x informační displej

2x informační displej

2x informační displej

2x informační displej

2x informační displej

2x informační displej

2x informační displej

2x informační displej

2x informační displej

2x informační displej

2x informační displej

2x informační displej

2x informační displej

2x informační displej

2x informační displej

2x informační displej

2x informační displej

LEGENDA PRVKŮ INTERIÉRU

VP1	Výdejní pult menza
VP2	Výdejní pult menza - ostrůvek
VP3	Kasa menza
SJ1	Stůl jídelní šestimístný
SJ2	Stůl jídelní čtvercový
SJ4	Stůl jídelní čtyřmístný
BP1	Barový pult
ZS1	Židle stohovatelná menza
ZB1	Židle barová
LA3	Lavice menza
BV1	Box pro transportní vozíky
AL1	Akustická lamela
POL2	Polepy skleněných výplní - pásy
POL4	Polepy skleněných výplní - písmo
PIC	Piktogram

LEGENDA

—	topení	—	slaboproud
—	VZT	—	svítidla
—	silnoproud	—	AV technika

KNIHA MÍSTNOSTÍ

číslo místnosti	1.08a	účel místnosti	KUCH. CHODBA	podlaží	1.NP
plocha	44,8 m ²	světlá výška	4,000 m	ústav / katedra	DĚKANÁT

TECHNICKÉ VYBAVENÍ

<input checked="" type="checkbox"/> slaboproudé sdělovací instalace	<input checked="" type="checkbox"/> EPS
<input checked="" type="checkbox"/> silnoproudé elektro instalace	<input type="checkbox"/> EZS
<input checked="" type="checkbox"/> osvětlení	
<input type="checkbox"/> sanitární zařízení	

VYBAVENÍ

<input type="checkbox"/> AV technika
<input type="checkbox"/> ostatní

PŮDORYS

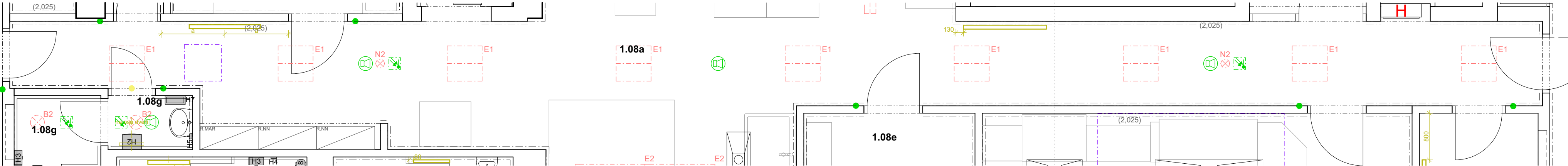

KNIHA MÍSTNOSTÍ

číslo místnosti	1.08b	účel místnosti	KUCH. ADMINISTR.	podlaží	1.NP
plocha	8,5 m ²	světlná výška	4,000 m	ústav / katedra	DĚKANÁT

TECHNICKÉ VYBAVENÍ

- | | |
|---|---|
| <input checked="" type="checkbox"/> slaboproudé sdělovací instalace | <input checked="" type="checkbox"/> EPS |
| <input checked="" type="checkbox"/> silnoproudé elektro instalace | <input type="checkbox"/> EZS |
| <hr/> | |
| <input checked="" type="checkbox"/> osvětlení | |
| <hr/> | |
| <input type="checkbox"/> sanitární zařízení | |

VYBAVENÍ

- | |
|--------------------------------------|
| <input type="checkbox"/> AV technika |
| <input type="checkbox"/> ostatní |

PŮDORYS

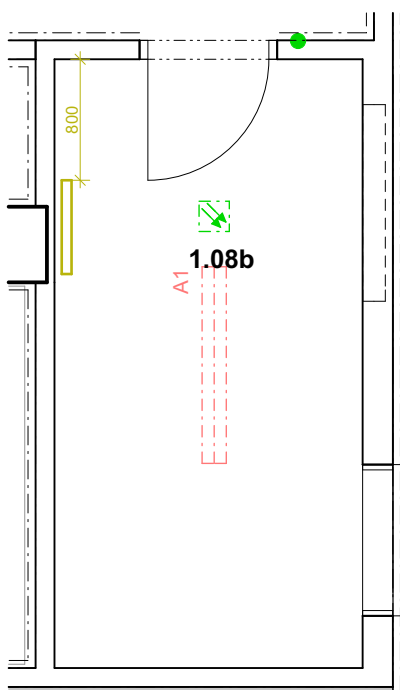

Pozn.:

LEGENDA PRVKŮ INTERIÉRU

IS4 ● Označení dveří - malá tabulka

LEGENDA

- | | | | |
|--|------------|--|-------------|
| | topení | | slaboproud |
| | VZT | | svítidla |
| | silnoproud | | AV technika |

- soupis prvků interiéru viz část C.3
 - tento výkres slouží pouze jako grafická příloha Knihy místností

KNIHA MÍSTNOSTÍ

číslo místnosti	1.08c	účel místnosti	KUCH. MYCÍ LINKA	podlaží	1.NP
plocha	57,3 m ²	světlá výška	4,000 m	ústav / katedra	DĚKANÁT

TECHNICKÉ VYBAVENÍ

<input checked="" type="checkbox"/> slaboproudé sdělovací instalace	<input checked="" type="checkbox"/> EPS
<input checked="" type="checkbox"/> silnoproudé elektro instalace	<input type="checkbox"/> EZS
<input checked="" type="checkbox"/> osvětlení	
<input checked="" type="checkbox"/> sanitární zařízení	

VYBAVENÍ

<input type="checkbox"/> AV technika
<input type="checkbox"/> ostatní

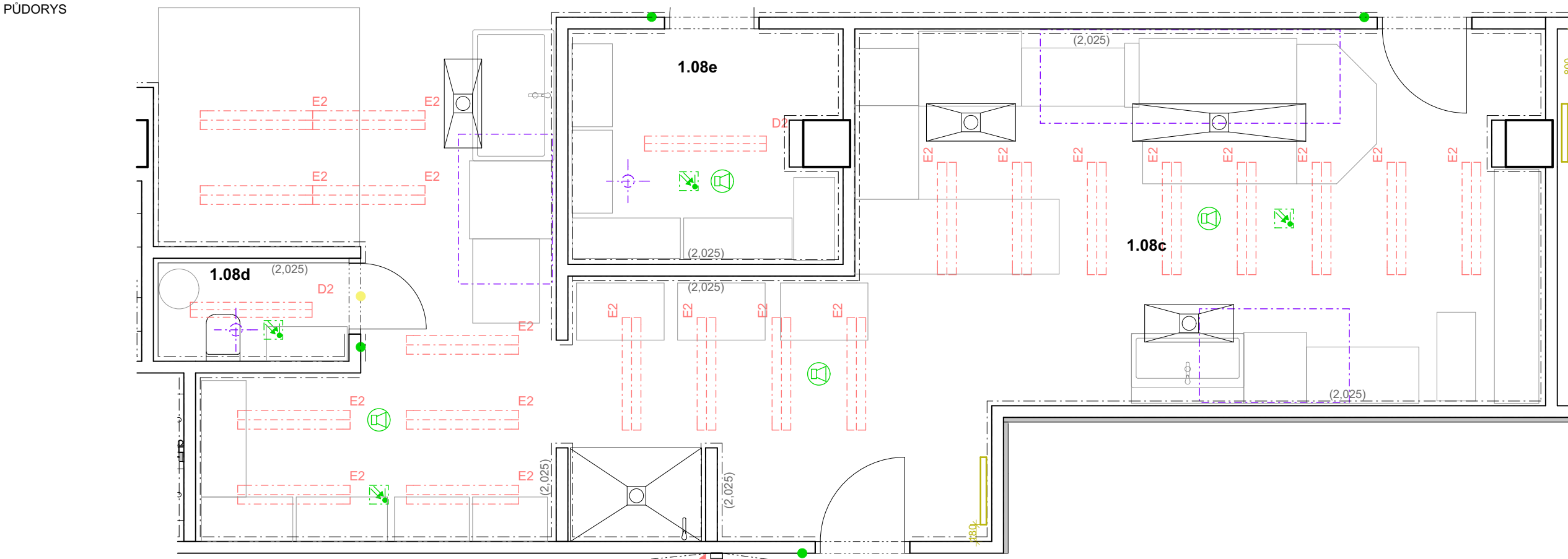

LEGENDA PRVKŮ INTERIÉRU

IS4 ● Označení dveří - malá tabulka
PIC ● Piktogram

LEGENDA

topení	slaboproud
VZT	svítidla
sílnoproud	AV technika

Pozn.:

- soupis prvků interiéru viz část C.3
- tento výkres slouží pouze jako grafická příloha Knihy místností

KNIHA MÍSTNOSTÍ

číslo místnosti	1.08d	účel místnosti	KUCH. MYCÍ LINKA	podlaží	1.NP
plocha	2,3 m ²	světlá výška	4,000 m	ústav / katedra	DĚKANÁT

TECHNICKÉ VYBAVENÍ

- | | |
|---|------------------------------|
| <input checked="" type="checkbox"/> slaboproudé sdělovací instalace | <input type="checkbox"/> EPS |
| <input type="checkbox"/> silnoproudé elektro instalace | <input type="checkbox"/> EZS |
| <hr/> | |
| <input checked="" type="checkbox"/> osvětlení | |
| <hr/> | |
| <input checked="" type="checkbox"/> sanitární zařízení | |

VYBAVENÍ

- | |
|--------------------------------------|
| <input type="checkbox"/> AV technika |
| <input type="checkbox"/> ostatní |

PŮDORYS

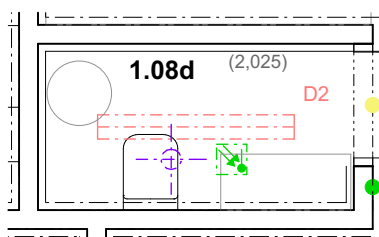

LEGENDA PRVKŮ INTERIÉRU

- | | |
|-------|-------------------------------|
| IS4 ● | Označení dveří - malá tabulka |
| PIC ● | Piktogram |

LEGENDA

- | | | | |
|--|------------|--|-------------|
| | topení | | slaboproud |
| | VZT | | svítidla |
| | silnoproud | | AV technika |

Pozn.:

- soupis prvků interiéru viz část C.3
- tento výkres slouží pouze jako grafická příloha Knihy místností

TECHNICKÉ VYBAVENÍ

- ## VYBAVENÍ

- PUDORYS

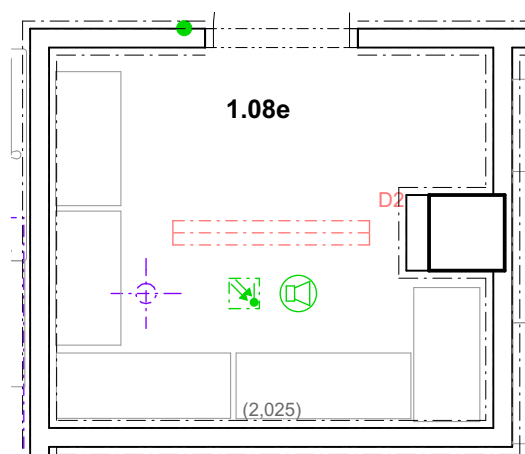

LEGENDA

- Pozn.:

Pelčák a Partner, s.r.o.

TECHNICKÉ VYBAVENÍ

- ## VYBAVENÍ

- PUDORYS

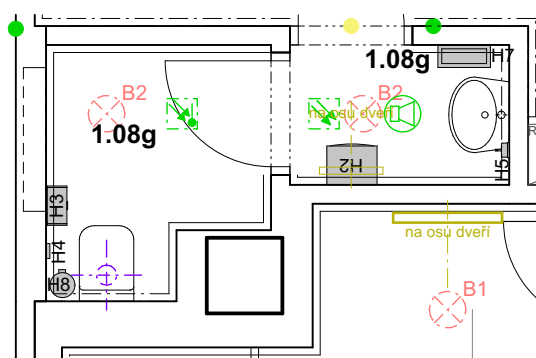

H2	Dávkovač bavlněných ručníků
H3	Zásobník toaletního papíru
H4	Zásobník hygienických sáčků
H5	Dávkovač mýdla
H7	Závěsný koš
H8	Koš samostatný, nášlapný
IS4	Označení dveří - malá tabulka
PIC	Piktogram

Pozn.:

- soupis prvků interiéru viz část C.3
- tento výkres slouží pouze jako grafická příloha Knihy místností

**Umístění prvků interiéru podrobně řešeno v části F, v Příloze č.2,
D.1.1.b.46 Spárořezy keramických dlažeb a obkladů.**

LEGENDA

- | | | | |
|---|------------|---|-------------|
| | topení | | slaboproud |
|  | VZT |  | svítidla |
| | silnoproud | | AV technika |

KNIHA MÍSTNOSTÍ

číslo místnosti	1.08h	účel místnosti	KUCH. WC	podlaží	1.NP
plocha	5,1 m ²	světla výška	4,000 m	ústav / katedra	DĚKANÁT

TECHNICKÉ VYBAVENÍ

<input checked="" type="checkbox"/> slaboproudé sdělovací instalace	<input checked="" type="checkbox"/> EPS
<input type="checkbox"/> silnoproudé elektro instalace	<input type="checkbox"/> EZS
<hr/>	
<input checked="" type="checkbox"/> osvětlení	
<hr/>	
<input type="checkbox"/> sanitární zařízení	

VYBAVENÍ

<input type="checkbox"/> AV technika
<input type="checkbox"/> ostatní

PŮDORYS

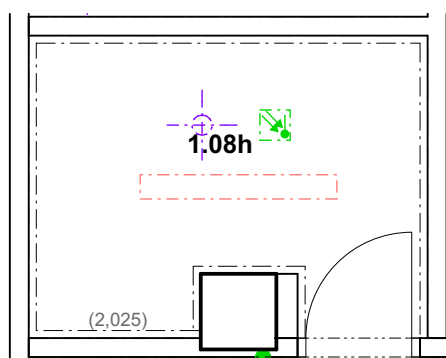

LEGENDA PRVKŮ INTERIÉRU

IS4 ● Označení dveří - malá tabulka

Pozn.:

- soupis prvků interiéru viz část C.3
- tento výkres slouží pouze jako grafická příloha Knihy místností

LEGENDA

	topení		slaboproud
	VZT		svítidla
	silnoproud		AV technika

TECHNICKÉ VYBAVENÍ

VYBAVENÍ

<input type="checkbox"/> AV technika
<input type="checkbox"/> ostatní

PUDORYS

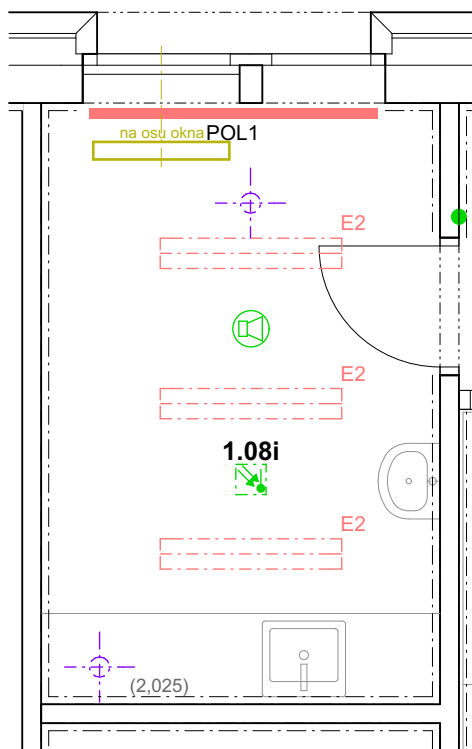

LEGENDA PRVKŮ INTERIÉRU

IS4 ● Označení dveří - malá tabulka
POL1 Polepy skleněných výplní

LEGENDA

	topení		slaboproud
	VZT		svítidla
	silnoproud		AV technika

Pozn.:

- soupis prvků interiéru viz část C.3
- tento výkres slouží pouze jako grafická příloha Knihy místností

KNIHA MÍSTNOSTÍ

číslo místnosti	1.08h	účel místnosti	KUCH. DENNÍ MÍST	podlaží	1.NP
plocha	5,1 m ²	světla výška	4,000 m	ústav / katedra	DĚKANÁT

TECHNICKÉ VYBAVENÍ

☒ slaboproudé sdělovací instalace

☒ EPS

☐ silnoproudé elektro instalace

☐ EZS

☒ osvětlení

☐ sanitární zařízení

VYBAVENÍ

☐ AV technika

☐ ostatní

PŮDORYS

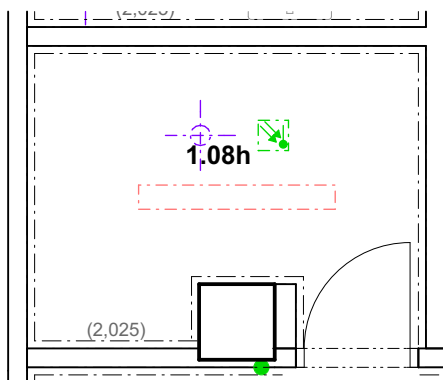

LEGENDA PRVKŮ INTERIÉRU

IS4 ● Označení dveří - malá tabulka

Pozn.:

- soupis prvků interiéru viz část C.3

- tento výkres slouží pouze jako grafická příloha Knihy místností

LEGENDA

topení
 VZT
 silnoproud

slaboproud
 svítidla
 AV technika

KNIHA MÍSTNOSTÍ

číslo místnosti	1.08j	účel místnosti	PŘÍP. ST. KUCHYŇE	podlaží	1.NP
plocha	16,2 m ²	světlná výška	4,000 m	ústav / katedra	DĚKANÁT

TECHNICKÉ VYBAVENÍ

- | | |
|---|---|
| <input checked="" type="checkbox"/> slaboproudé sdělovací instalace | <input checked="" type="checkbox"/> EPS |
| <input checked="" type="checkbox"/> silnoproudé elektro instalace | <input type="checkbox"/> EZS |
| <hr/> | |
| <input checked="" type="checkbox"/> osvětlení | |
| <hr/> | |
| <input checked="" type="checkbox"/> sanitární zařízení | |

VYBAVENÍ

- | |
|--------------------------------------|
| <input type="checkbox"/> AV technika |
| <input type="checkbox"/> ostatní |

PŮDORYS

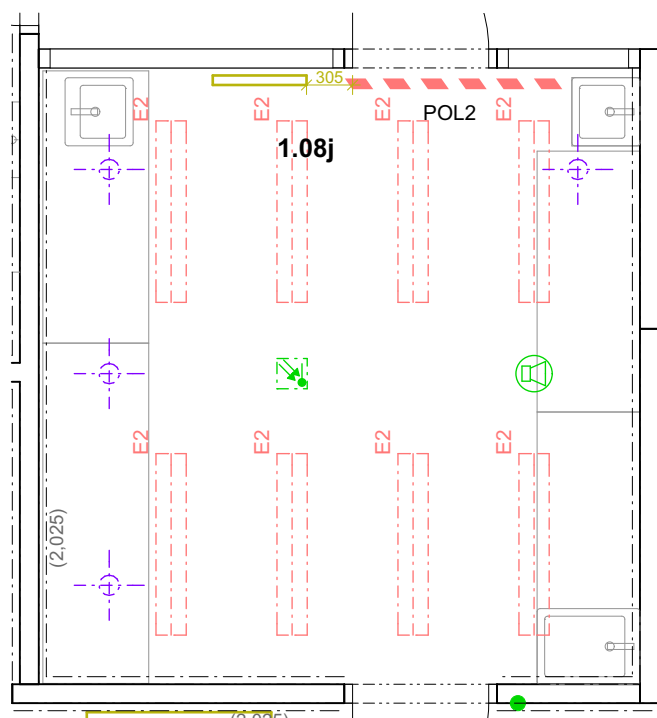

Pozn.:

LEGENDA PRVKŮ INTERIÉRU

- IS4 ● Označení dveří - malá tabulka
POL2 Polepy skleněných výplní

- soupis prvků interiéru viz část C.3
- tento výkres slouží pouze jako grafická příloha Knihy místností

LEGENDA

- | | |
|------------|-------------|
| topení | slaboproud |
| VZT | svítidla |
| silnoproud | AV technika |

KNIHA MÍSTNOSTÍ

číslo místnosti	1.08k	účel místnosti	KUCH. VARNA	podlaží	1.NP
plocha	61,0 m ²	světlá výška	4,000 m	ústav / katedra	DĚKANÁT

TECHNICKÉ VYBAVENÍ

<input checked="" type="checkbox"/> slaboproudé sdělovací instalace	<input checked="" type="checkbox"/> EPS
<input checked="" type="checkbox"/> silnoproudé elektro instalace	<input type="checkbox"/> EZS
<input checked="" type="checkbox"/> osvětlení	
<input checked="" type="checkbox"/> sanitární zařízení	

VYBAVENÍ

<input type="checkbox"/> AV technika
<input type="checkbox"/> ostatní

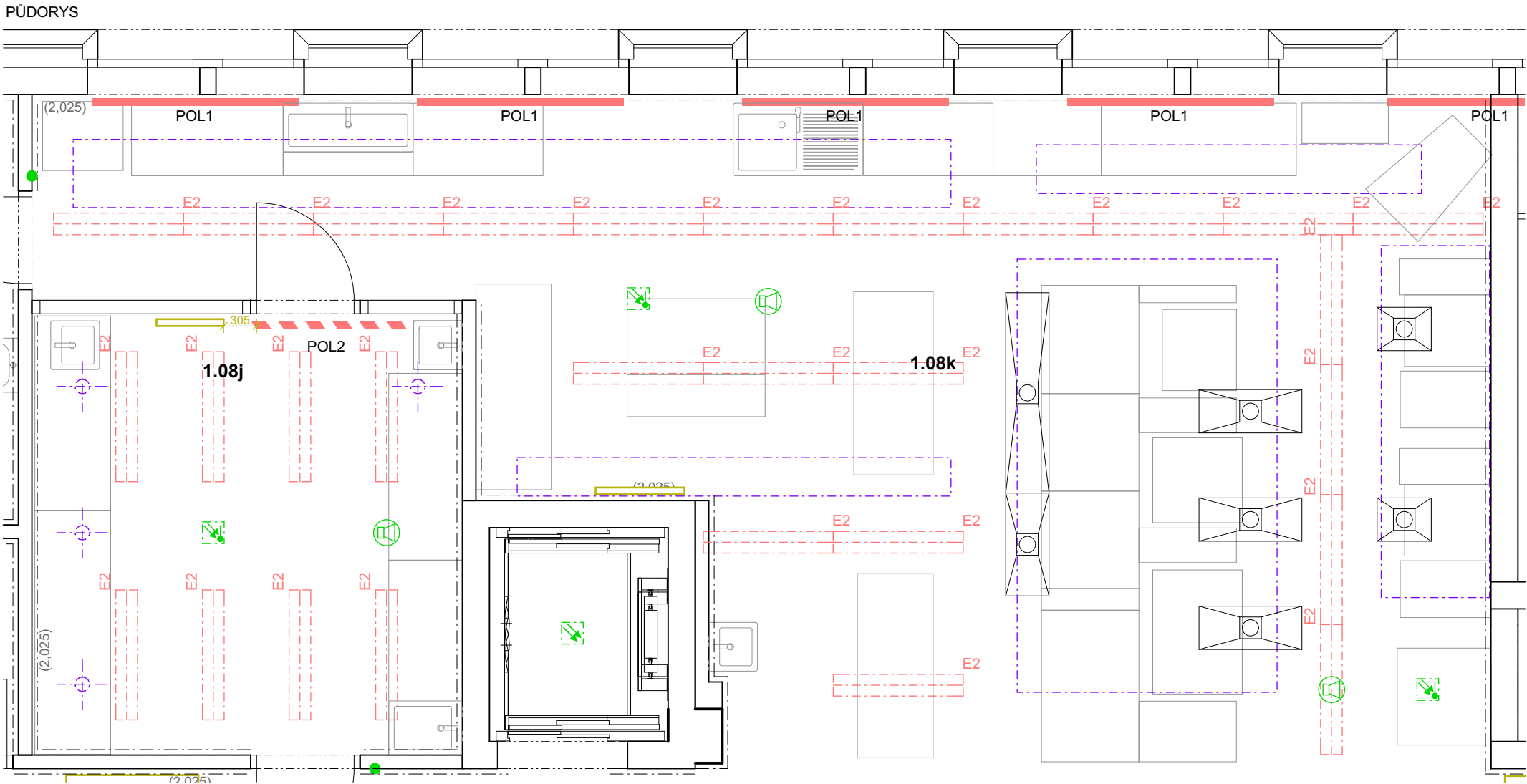

LEGENDA PRVKŮ INTERIÉRU

IS4 ● Označení dveří - malá tabulka
POL1 Polepy skleněných výplní

LEGENDA

	topení		slaboproud
	VZT		světla
	silnoproud		AV technika

Pozn.:

- soupis prvků interiéru viz část C.3
- tento výkres slouží pouze jako grafická příloha Knihy místností

KNIHA MÍSTNOSTÍ

číslo místnosti	1.09	účel místnosti	ZASEDACÍ MÍST.	podlaží	1.NP
plocha	90,9 m ²	světlá výška	4,000 m	ústav / katedra	DĚKANÁT

TECHNICKÉ VYBAVENÍ

<input checked="" type="checkbox"/> slaboproudé sdělovací instalace	<input checked="" type="checkbox"/> EPS
<input checked="" type="checkbox"/> silnoproudé elektro instalace	<input type="checkbox"/> EZS
<input checked="" type="checkbox"/> osvětlení	
<input type="checkbox"/> sanitární zařízení	

VYBAVENÍ

<input checked="" type="checkbox"/> AV technika	promítací plátno
<input type="checkbox"/> ostatní	

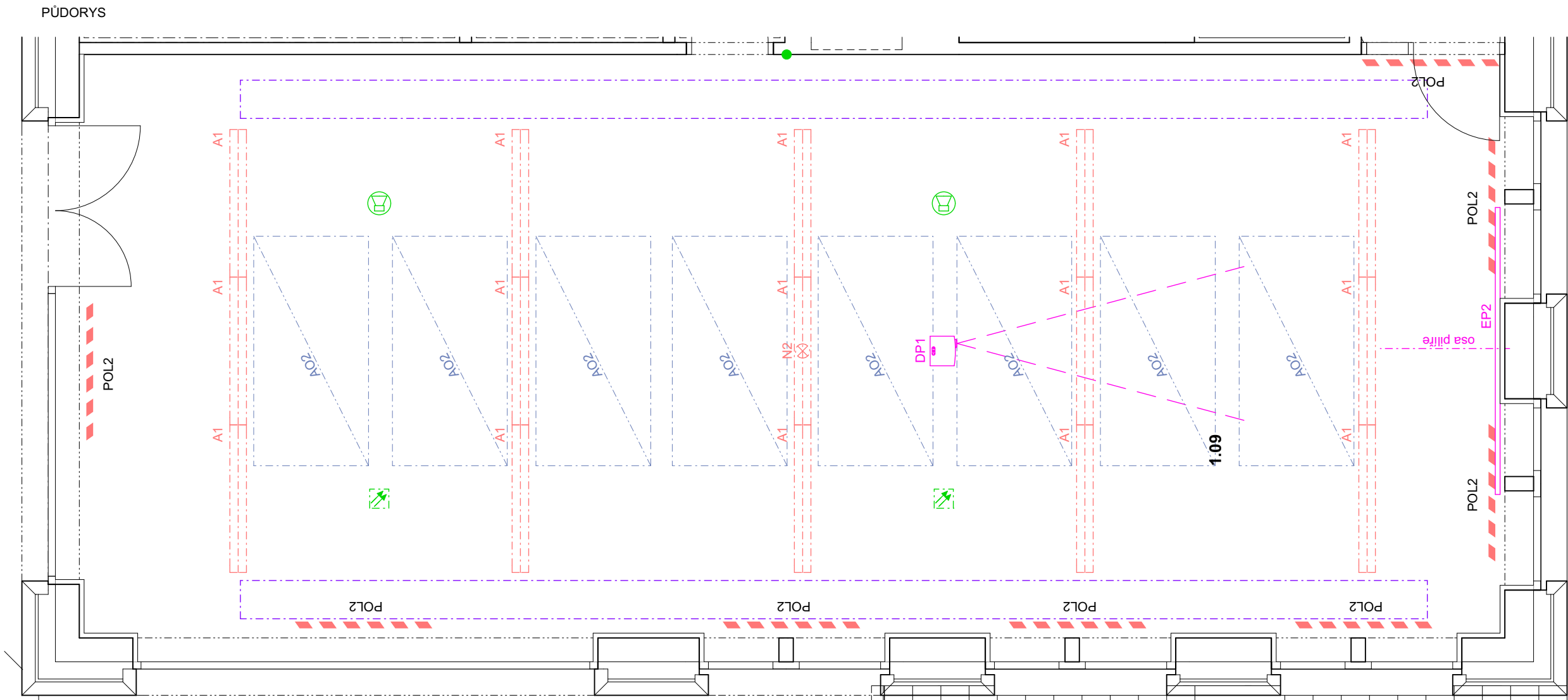

LEGENDA PRVKŮ INTERIÉRU

AO2 Akustická volně závěsná deska barevná
POL2 Polepy skleněných výplní - pásy
IS3 Označení dveří - velká tabulka

LEGENDA

topení
VZT
slaboproud
svítidla
AV technika

Pozn.:

- soupis prvků interiéru viz část C.3
- tento výkres slouží pouze jako grafická příloha Knihy místností

KNIHA MÍSTNOSTÍ

číslo místnosti	1.10	účel místnosti	ZASEDACÍ MÍST.	podlaží	1.NP
plocha	84,2 m ²	světlá výška	3,365 m	ústav / katedra	KOMINUKACE, ZÁZEMÍ

TECHNICKÉ VYBAVENÍ

<input checked="" type="checkbox"/> slaboproudé sdělovací instalace	<input checked="" type="checkbox"/> EPS
<input checked="" type="checkbox"/> silnoproudé elektro instalace	<input type="checkbox"/> EZS
<input checked="" type="checkbox"/> osvětlení	
<input checked="" type="checkbox"/> sanitární zařízení	dřez

VYBAVENÍ

<input checked="" type="checkbox"/> AV technika	tabule popis fixem, promítací plátno
<input type="checkbox"/> ostatní	

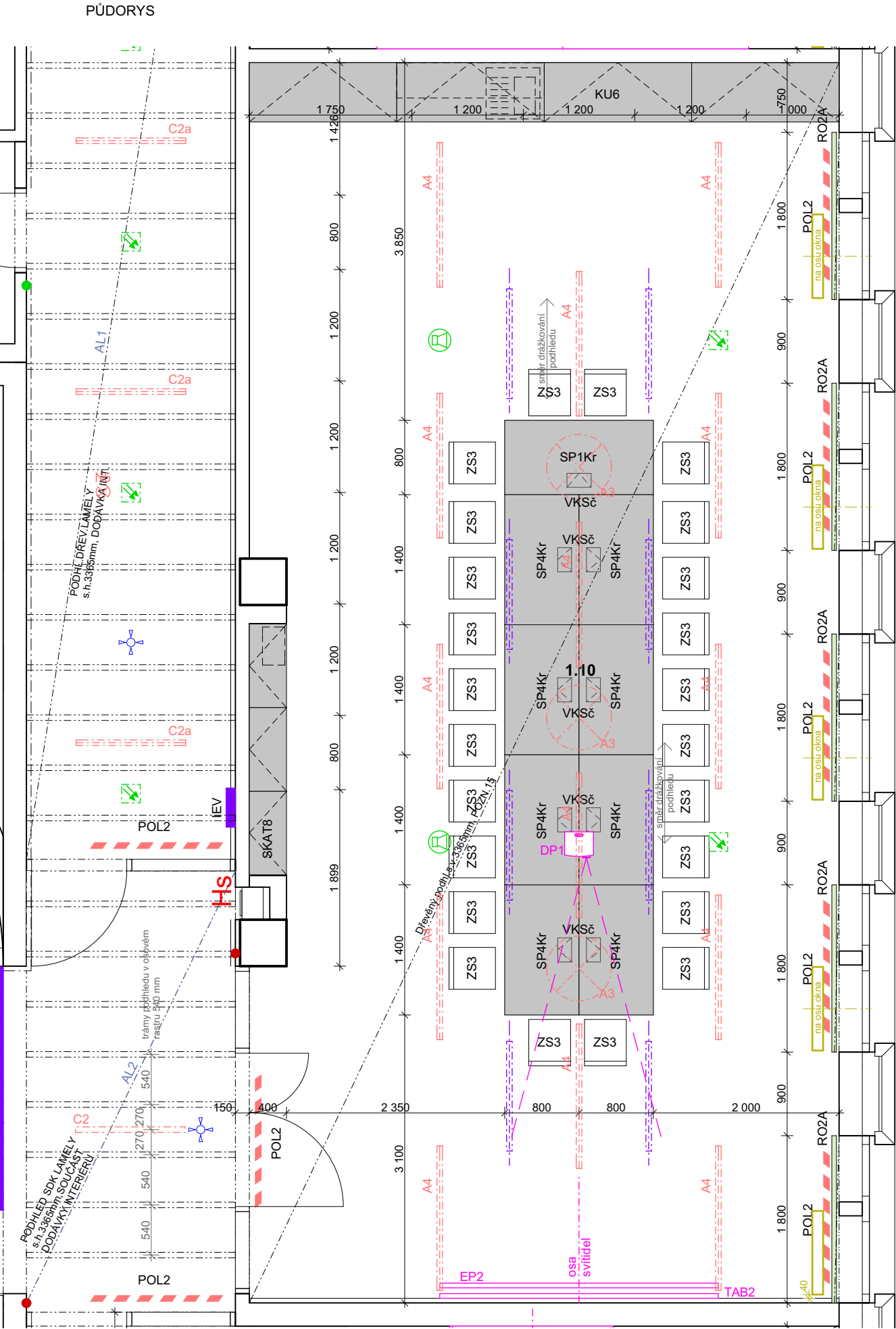

LEGENDA PRVKŮ INTERIÉRU

- KU6 Kuchyňka 1.NP
- SP1Kr Stůl pracovní se stolovou krabicí
- SP4Kr Stůl pracovní se stolovou krabicí
- VKSč Vertikální kabelový svod
- ZS3 Židle stohovatelná, čalouněná
- SKAT8 Skříňová sestava atypická - zasedací místnost 1.10
- RO2A Roleta textilní - vestavěná do podhledu
- POL2 Polepy skleněných výplní - pásy
- IS3 Označení dveří - velká tabulka
- PP2 Plastické písmo - označení místností a oddělení

LEGENDA

- topení
- VZT
- silnoproud
- slaboproud
- svítidla
- AV technika

Pozn.:

- soupis prvků interiéru viz část C.3
- tento výkres slouží pouze jako grafická příloha Knihy místností

KNIHA MÍSTNOSTÍ

číslo místnosti	1.11	účel místnosti	SKLAD	podlaží	1.NP
plocha	19,1 m ²	světlá výška	4,000 m	ústav / katedra	KATEDRA FYZIKY

TECHNICKÉ VYBAVENÍ

Viz. soupis prvků interiéru

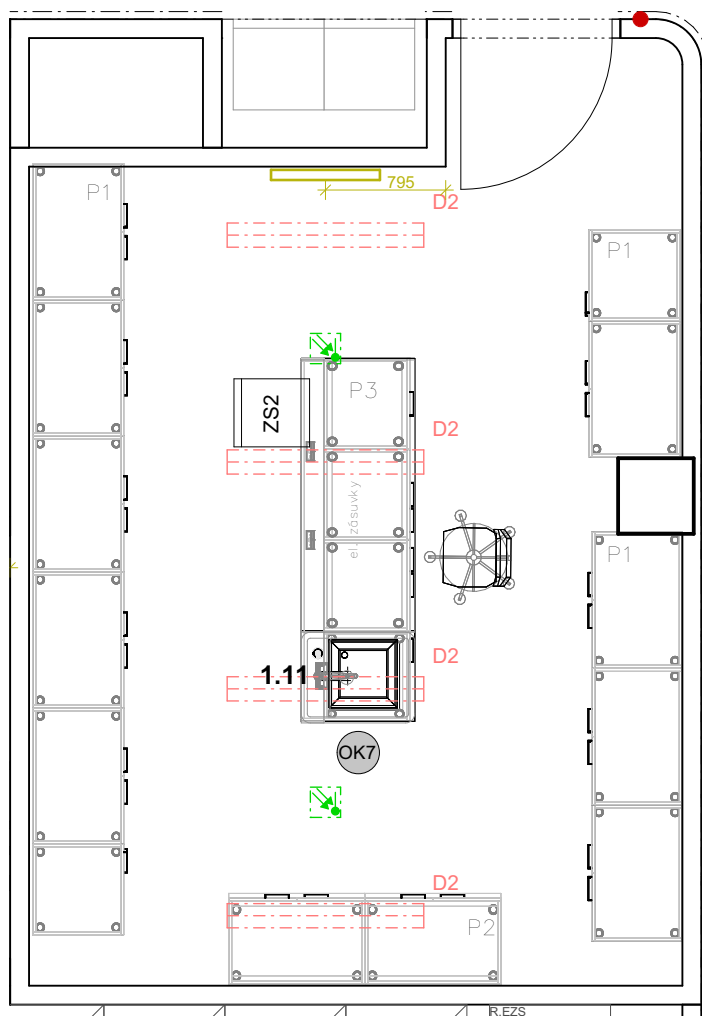
PŮDORYS**LEGENDA PRVKŮ INTERIÉRU**

ZS2	Židle stohovatelná, sedák plast, opěrák plast
OK7	Odpadkový koš, náslapný
IS3 ●	Označení dveří - velká tabulka

Pozn.:

SEZNAM PRVKŮ VYBAVENÍ LABORATOŘE

1.11 10e, 1.11 10i, 1.11 10d, 1.11 10h, 1.11 5c, 1.11 7a, 1.11 21b

- soupis prvků interiéru viz část C.3

- tento výkres slouží pouze jako grafická příloha Knihy místností

LEGENDA

	topení		slaboproud
	VZT		svítidla
	silnoproud		AV technika

KNIHA MÍSTNOSTÍ

číslo místnosti	1.12b	účel místnosti	ROZVODNA	podlaží	1.NP
plocha	18,6 m ²	světlá výška	4,000 m	ústav / katedra	DĚKANÁT

TECHNICKÉ VYBAVENÍ

<input checked="" type="checkbox"/> slaboproudé sdělovací instalace	<input checked="" type="checkbox"/> EPS
<input checked="" type="checkbox"/> silnoproudé elektro instalace	<input type="checkbox"/> EZS
<input checked="" type="checkbox"/> osvětlení	
<input type="checkbox"/> sanitární zařízení	

VYBAVENÍ

<input type="checkbox"/> AV technika
<input type="checkbox"/> ostatní

PŮDORYS

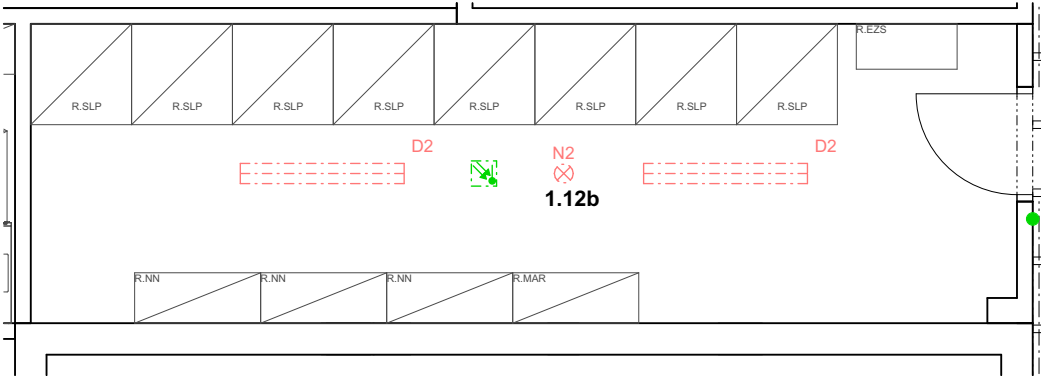

Pozn.:

LEGENDA PRVKŮ INTERIÉRU

IS4 ● Označení dveří - malá tabulka

LEGENDA

	topení		slaboproud
	VZT		svítidla
	silnoproud		AV technika

- soupis prvků interiéru viz část C.3
- tento výkres slouží pouze jako grafická příloha Knihy místností

KNIHA MÍSTNOSTÍ

číslo místnosti	1.13a	účel místnosti	ZÁZEM. RECEPCE	podlaží	1.NP
plocha	10,1 m ²	světlná výška	4,000 m	ústav / katedra	DĚKANÁT

TECHNICKÉ VYBAVENÍ

- | | |
|---|---|
| <input checked="" type="checkbox"/> slaboproudé sdělovací instalace | <input checked="" type="checkbox"/> EPS |
| <input checked="" type="checkbox"/> silnoproudé elektro instalace | <input type="checkbox"/> EZS |
| <hr/> | |
| <input checked="" type="checkbox"/> osvětlení | |
| <hr/> | |
| <input type="checkbox"/> sanitární zařízení | |

VYBAVENÍ

- | |
|--------------------------------------|
| <input type="checkbox"/> AV technika |
| <input type="checkbox"/> ostatní |

PŮDORYS

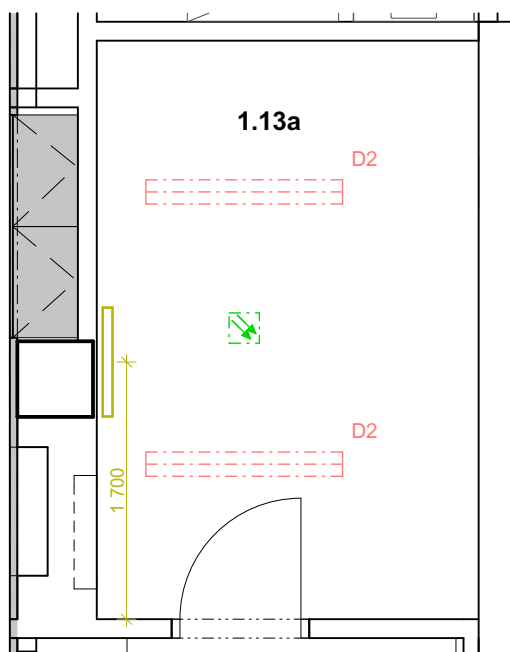

Pozn.:

- soupis prvků interiéru viz část C.3
 - tento výkres slouží pouze jako grafická příloha Knihy místností

LEGENDA

- | | | | |
|--|------------|--|-------------|
| | topení | | slaboproud |
| | VZT | | svítidla |
| | silnoproud | | AV technika |

KNIHA MÍSTNOSTÍ

číslo místnosti	1.13b	účel místnosti	ZÁZEM. RECEPCE	podlaží	1.NP
plocha	6,4 m ²	světlná výška	4,000 m	ústav / katedra	DĚKANÁT

TECHNICKÉ VYBAVENÍ

<input checked="" type="checkbox"/> slaboproudé sdělovací instalace	<input checked="" type="checkbox"/> EPS
<input checked="" type="checkbox"/> silnoproudé elektro instalace	<input type="checkbox"/> EZS
<input checked="" type="checkbox"/> osvětlení	
<input checked="" type="checkbox"/> sanitární zařízení	umyvadlo

VYBAVENÍ

<input type="checkbox"/> AV technika
<input type="checkbox"/> ostatní

PŮDORYS

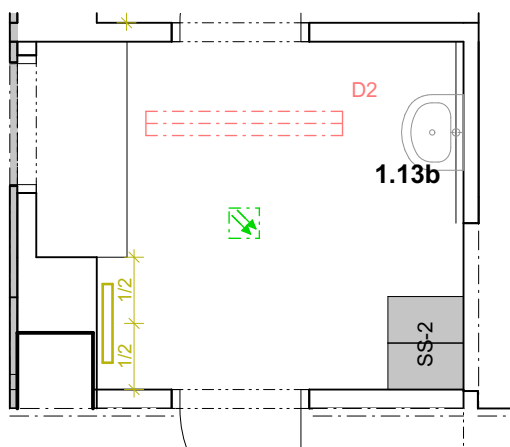

Pozn.:

LEGENDA PRVKŮ INTERIÉRU

SS-2 Skříň šatní dvoudvřevá

LEGENDA

	topení		slaboproud
	VZT		svítidla
	silnoproud		AV technika

- soupis prvků interiéru viz část C.3
 - tento výkres slouží pouze jako grafická příloha Knihy místností

TECHNICKÉ VYBAVENÍ

- ## VYBAVENÍ

- | | |
|--------------------------|-------------|
| <input type="checkbox"/> | AV technika |
| <input type="checkbox"/> | ostatní |

The diagram shows a semi-circular hall with various technical specifications:

- Room Label:** "JEDNACÍ MÍSTNOST / MEETING ROOM"
- Dimensions:** The semi-circular section has a radius dimensioned as $R = 60' \times 35'$. A rectangular area at the bottom is labeled 1.14 .
- Structural Elements:**
 - POL2:** Indicated by red dashed diagonal lines.
 - C2a:** Horizontal dashed lines across the lower part of the hall.
 - N2:** A vertical dashed line in the center of the lower part.
 - PP2:** Vertical purple bars on the left and right sides.
 - AL2:** A diagonal dashed line in the lower right corner.
 - IEV:** A blue cross symbol in the upper right corner.
 - LS:** A red dot in the lower right corner.
- Notes:**
 - "umístěno na čele podhledu" (located at the front of the ceiling).
 - "Podhled soklové lamely podávkový interieru" (Baseboard grille for the serving room).
 - "trámy podhledu v osách mm" (ceiling beams in axes mm).
 - "rastro 500 mm" (grid 500 mm).
 - "540", "270", "150": Numerical values indicating dimensions or offsets.

POL2	Polepy skleněných výplní - pásy
PP1a	Plastické písmo - označení patra nehořlavé
PP2	Plastické písmo - označení místností a oddělení
AL2	Akustická lamela SDK

Pozn.:

- tento výkres slouží pouze jako grafická příloha Knihy místností

LEGENDA

- | | | | |
|---|------------|---|-------------|
|  | topení |  | slaboproud |
|  | VZT |  | svítidla |
| | silnoproud | | AV technika |

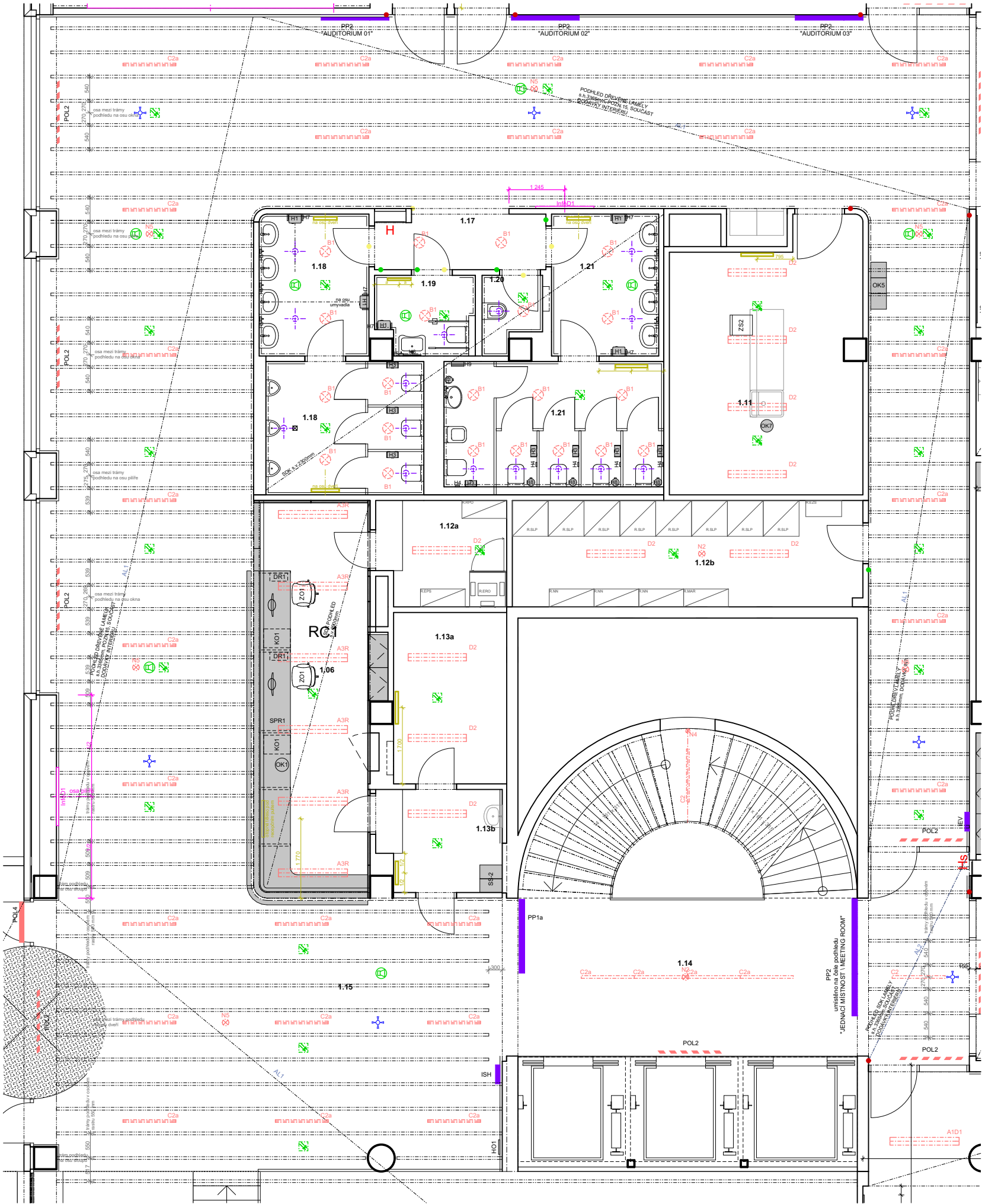

KNIHA MÍSTNOSTÍ

číslo místnosti	1.15	účel místnosti	CHODBA	podlaží	1.NP
plocha	253,1 m ²	světlá výška	4,000 m	ústav / katedra	KOMINUKACE, ZÁZEMÍ

TECHNICKÉ VYBAVENÍ

<input checked="" type="checkbox"/> slaboproudé sdělovací instalace	<input checked="" type="checkbox"/> EPS
<input checked="" type="checkbox"/> silnoproudé elektro instalace	<input type="checkbox"/> EZS
<input checked="" type="checkbox"/> osvětlení	
<input type="checkbox"/> sanitární zařízení	

VYBAVENÍ

<input checked="" type="checkbox"/> AV technika	2x informační displej
<input type="checkbox"/> ostatní	

LEGENDA PRVKŮ INTERIÉRU

HO1	Hlavní hodiny
OK5	Koš na tříděný odpad
POL2	Polepy skleněných výplní
POL4	Polepy skleněných výplní
AL1	Akustická lamela
PP2	Plastické písmo
ISH	Hlavní tabule
PIC	Piktogram
IS3	Označení dveří - velká tabulka
IS4	Označení dveří - malá tabulka
IEV	Rámeček pro evakuační plán

LEGENDA

	topení		slaboproud
	VZT		svítidla
	silnoproud		AV technika

Pozn.:

- soupis prvků interiéru viz část C.3
- tento výkres slouží pouze jako grafická příloha Knihy místností

KNIHA MÍSTNOSTÍ

číslo místnosti	1.16	účel místnosti	MULTIMED. MÍST.	podlaží	1.NP
plocha	10,7 m ²	světla výška	4,000 m	ústav / katedra	KOMUNIKACE, ZÁZEMÍ

TECHNICKÉ VYBAVENÍ

<input checked="" type="checkbox"/> slaboproudé sdělovací instalace	<input type="checkbox"/> EPS
<input type="checkbox"/> silnoproudé elektro instalace	<input type="checkbox"/> EZS
<input checked="" type="checkbox"/> osvětlení	
<input type="checkbox"/> sanitární zařízení	

VYBAVENÍ

<input type="checkbox"/> AV technika
<input type="checkbox"/> ostatní

PŮDORYS

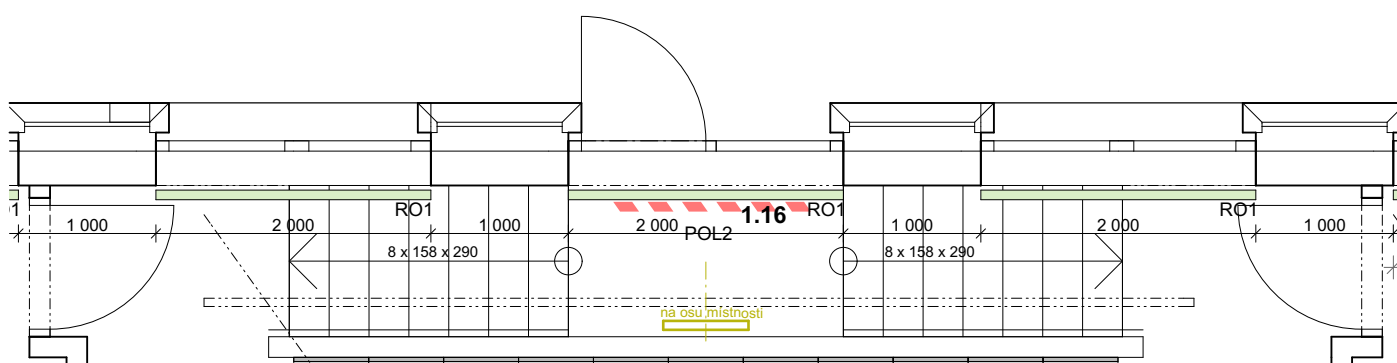

LEGENDA PRVKŮ INTERIÉRU

RO1	Roleta zatěmňovací
POL2	Polepy skleněných výplní

Pozn.:

- soupis prvků interiéru viz část C.3
- tento výkres slouží pouze jako grafická příloha Knihy místností

LEGENDA

	topení		slaboproud
	VZT		svítidla
	silnoproud		AV technika

KNIHA MÍSTNOSTÍ

číslo místnosti	1.17	účel místnosti	CHODBA	podlaží	1.NP
plocha	4,6 m ²	světlná výška	2,300 m	ústav / katedra	KOMUNIKACE, ZÁZEMÍ

TECHNICKÉ VYBAVENÍ

☒ slaboproudé sdělovací instalace

☐ EPS

☐ silnoproudé elektro instalace

☐ EZS

☒ osvětlení

☐ sanitární zařízení

VYBAVENÍ

☐ AV technika

☐ ostatní

PŮDORYS

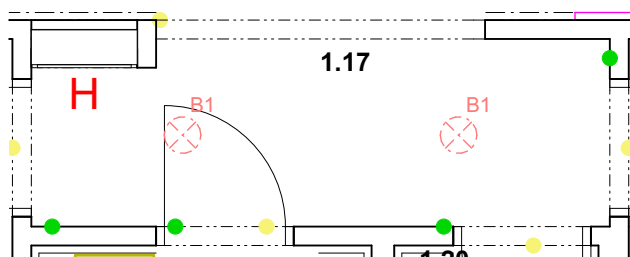

LEGENDA PRVKŮ INTERIÉRU

PIC ● Piktogram
IS4 ● Označení dveří - malá tabulka

Pozn.:

- soupis prvků interiéru viz část C.3
- tento výkres slouží pouze jako grafická příloha Knihy místností

LEGENDA

	topení		slaboproud
	VZT		svítidla
	silnoproud		AV technika

KNIHA MÍSTNOSTÍ

číslo místnosti	1.18	účel místnosti	WC - MUŽI	podlaží	1.NP
plocha	18,3 m ²	světlná výška	2,300 m	ústav / katedra	KOMUNIKACE, ZÁZEMÍ

TECHNICKÉ VYBAVENÍ

<input checked="" type="checkbox"/> slaboproudé sdělovací instalace	<input checked="" type="checkbox"/> EPS
<input checked="" type="checkbox"/> silnoproudé elektro instalace	<input type="checkbox"/> EZS
<input checked="" type="checkbox"/> osvětlení	
<input checked="" type="checkbox"/> sanitární zařízení	

VYBAVENÍ

<input type="checkbox"/> AV technika
<input type="checkbox"/> ostatní

PŮDORYS

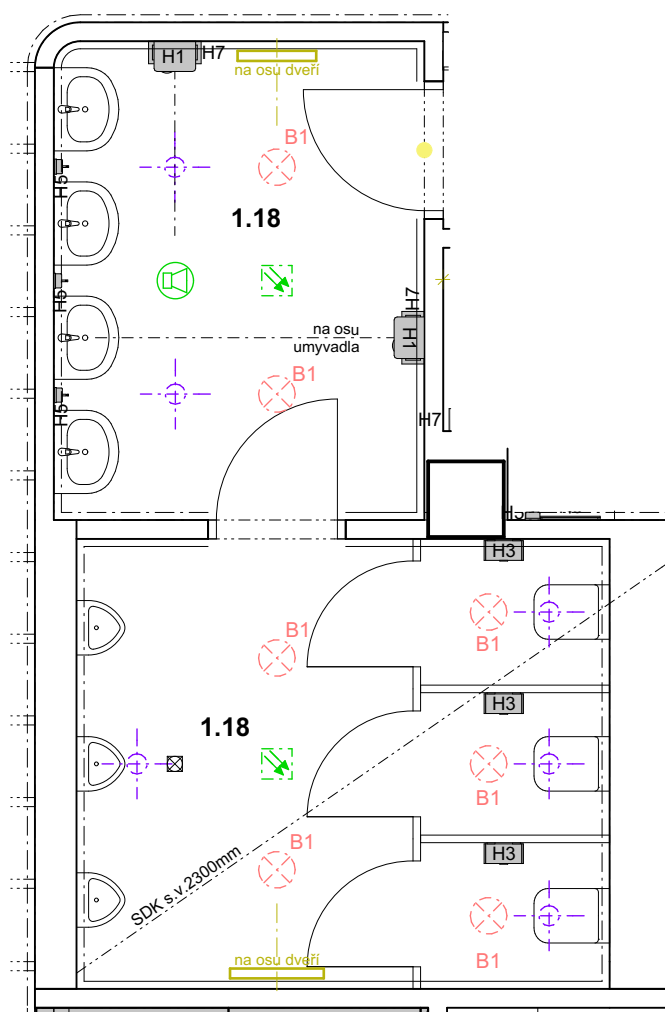

LEGENDA PRVKŮ INTERIÉRU

H1	Automatický vysoušeč rukou
H3	Zásobník toaletního papíru
H5	Dávkovač mýdla
H7	Závěsný koš
IS4	Označení dveří - malá tabulka
PIC	Piktogram

Pozn.:

- soupis prvků interiéru viz část C.3

- tento výkres slouží pouze jako grafická příloha Knihy místností

Umístění prvků interiéru podrobně řešeno v části F, v Příloze č.2, D.1.1.b.46 Spárořezy keramických dlažeb a obkladů.

LEGENDA

	topení		slaboproud
	VZT		svítidla
	silnoproud		AV technika

KNIHA MÍSTNOSTÍ

číslo místnosti	1.19	účel místnosti	WC - ZTP	podlaží	1.NP
plocha	3,7 m ²	světla výška	2,300 m	ústav / katedra	KOMUNIKACE, ZÁZEMÍ

TECHNICKÉ VYBAVENÍ

<input checked="" type="checkbox"/> slaboproudé sdělovací instalace	<input checked="" type="checkbox"/> EPS
<input checked="" type="checkbox"/> silnoproudé elektro instalace	<input type="checkbox"/> EZS
<input checked="" type="checkbox"/> osvětlení	
<input checked="" type="checkbox"/> sanitární zařízení	

VYBAVENÍ

<input type="checkbox"/> AV technika
<input type="checkbox"/> ostatní

PŮDORYS

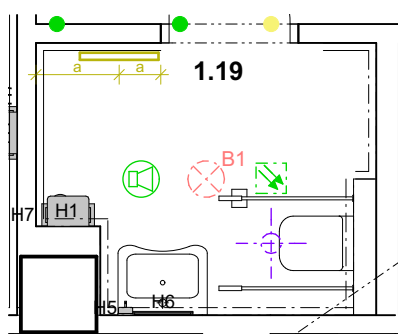

LEGENDA PRVKŮ INTERIÉRU

H1	Automatický vysoušeč rukou
H5	Dávkovač mýdla
H6	Zrcadlo invalidé
H7	Závěsný koš
IS4	Označení dveří - malá tabulka
PIC	Piktogram

Pozn.:

- soupis prvků interiéru viz část C.3
- tento výkres slouží pouze jako grafická příloha Knihy místností

**Umístění prvků interiéru podrobně řešeno v části F, v Příloze č.2,
D.1.1.b.46 Spárořezy keramických dlažeb a obkladů.**

LEGENDA

	topení		slaboproud
	VZT		svítidla
	silnoproud		AV technika

KNIHA MÍSTNOSTÍ

číslo místnosti	1.20	účel místnosti	ÚKLID MÍST	podlaží	1.NP
plocha	2,4 m ²	světlá výška	2,300 m	ústav / katedra	KOMUNIKACE, ZÁZEMÍ

TECHNICKÉ VYBAVENÍ

- | | |
|---|---|
| <input checked="" type="checkbox"/> slaboproudé sdělovací instalace | <input checked="" type="checkbox"/> EPS |
| <input checked="" type="checkbox"/> silnoproudé elektro instalace | <input type="checkbox"/> EZS |
| <hr/> | |
| <input checked="" type="checkbox"/> osvětlení | |
| <hr/> | |
| <input checked="" type="checkbox"/> sanitární zařízení | |

VYBAVENÍ

- | |
|--------------------------------------|
| <input type="checkbox"/> AV technika |
| <input type="checkbox"/> ostatní |

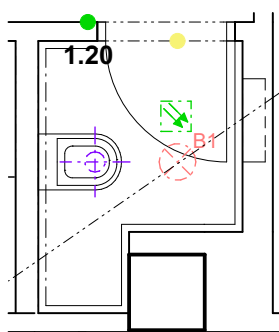
PŮDORYS**LEGENDA PRVKŮ INTERIÉRU**

- | | | |
|-----|--|-------------------------------|
| IS4 | | Označení dveří - malá tabulka |
| PIC | | Piktogram |

Pozn.:

- soupis prvků interiéru viz část C.3

- tento výkres slouží pouze jako grafická příloha Knihy místností

**Umístění prvků interiéru podrobně řešeno v části F, v Příloze č.2,
D.1.1.b.46 Spárořezy keramických dlažeb a obkladů.**

LEGENDA

- | | | | |
|--|------------|--|-------------|
| | topení | | slaboproud |
| | VZT | | svítidla |
| | silnoproud | | AV technika |

KNIHA MÍSTNOSTÍ

číslo místnosti	1.21	účel místnosti	WC - ŽENY	podlaží	1.NP
plocha	21,6 m ²	světlná výška	2,300 m	ústav / katedra	KOMUNIKACE, ZÁZEMÍ

TECHNICKÉ VYBAVENÍ

<input checked="" type="checkbox"/> slaboproudé sdělovací instalace	<input checked="" type="checkbox"/> EPS
<input checked="" type="checkbox"/> silnoproudé elektro instalace	<input type="checkbox"/> EZS
<input checked="" type="checkbox"/> osvětlení	
<input checked="" type="checkbox"/> sanitární zařízení	

VYBAVENÍ

<input type="checkbox"/> AV technika
<input type="checkbox"/> ostatní

PŮDORYS

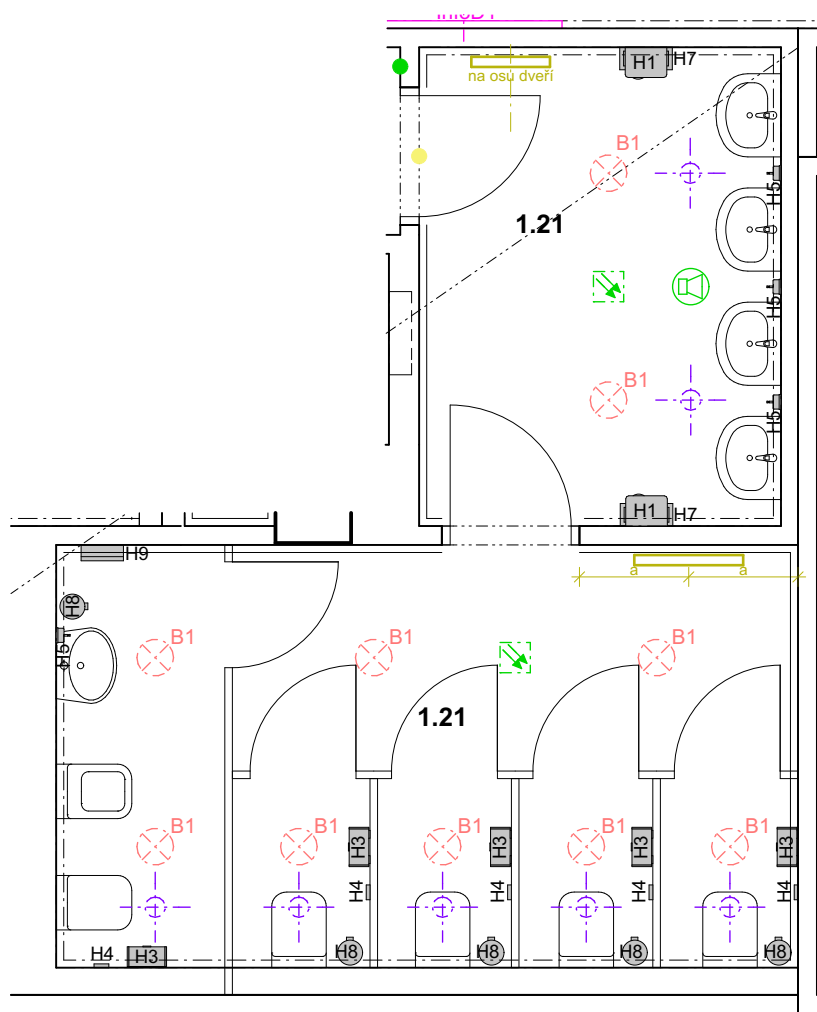

LEGENDA PRVKŮ INTERIÉRU

H1	Automatický vysoušeč rukou
H3	Zásobník toaletního papíru
H4	Zásobník hygienických sáčků
H5	Dávkovač mýdla
H7	Závěsný koš
H8	Koš samostatný, nášlapný
H9	Zásobník na papírové ručníky
IS4	Označení dveří - malá tabulka
PIC	Piktogram

Pozn.:

- soupis prvků interiéru viz část C.3
 - tento výkres slouží pouze jako grafická příloha Knihy místností
**Umístění prvků interiéru podrobně řešeno v části F, v Příloze č.2,
 D.1.1.b.46 Spárořezy keramických dlažeb a obkladů.**

LEGENDA

	topení		slaboproud
	VZT		svítidla
	silnoproud		AV technika

KNIHA MÍSTNOSTÍ

číslo místnosti	1.22	účel místnosti	SCHODIŠTĚ	podlaží	1.NP
plocha	28,5 m ²	světlná výška	4,000 m	ústav / katedra	KOMUNIKACE, ZÁZEMÍ

TECHNICKÉ VYBAVENÍ

☒ slaboproudé sdělovací instalace

☒ EPS

☐ silnoproudé elektro instalace

☐ EZS

☒ osvětlení

☐ sanitární zařízení

VYBAVENÍ

☐ AV technika

☐ ostatní

PŮDORYS

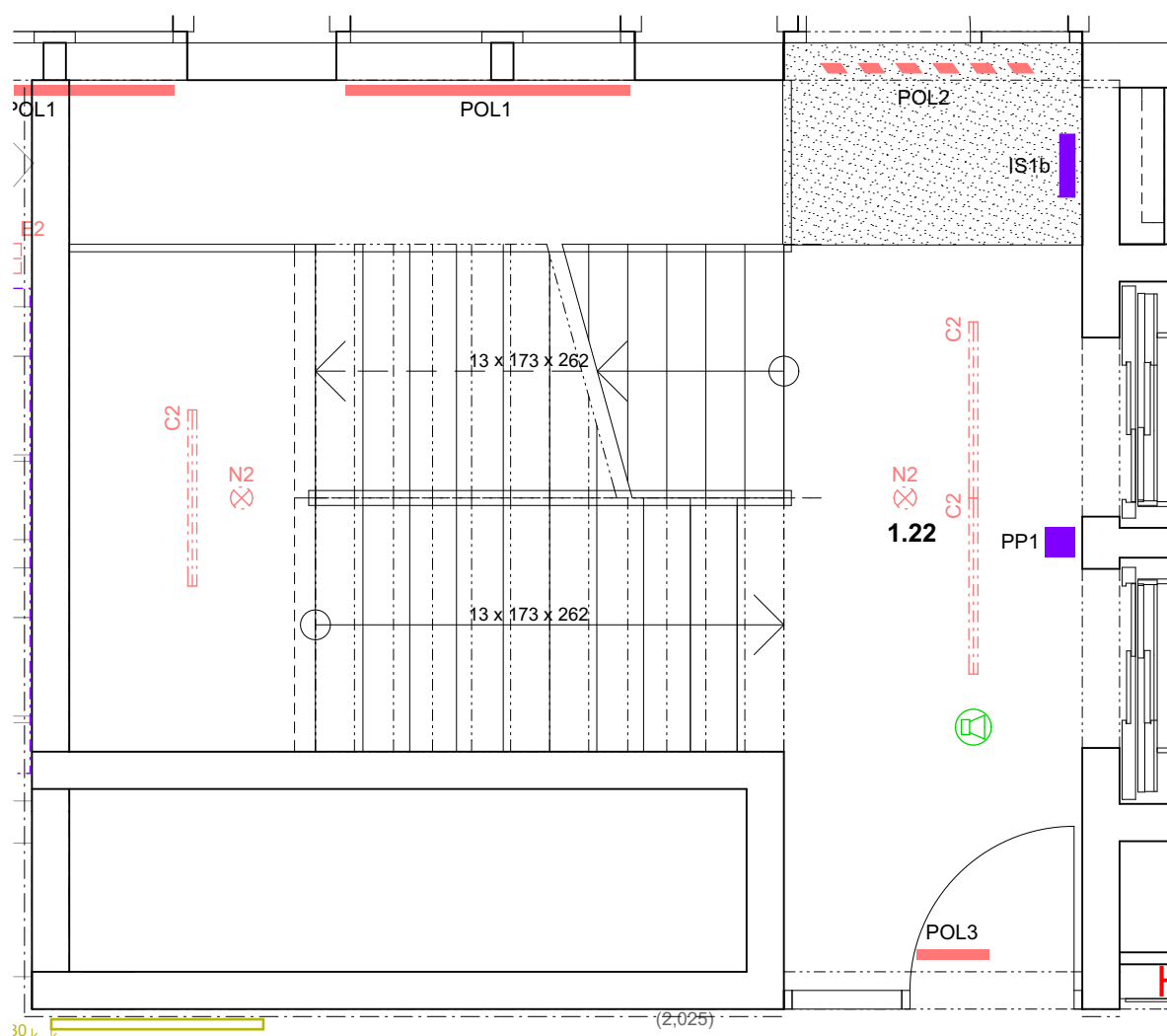

LEGENDA PRVKŮ INTERIÉRU

POL1	Polepy skleněných výplní
POL2	Polepy skleněných výplní
POL3	Polepy skleněných výplní
IS1b	Hlavní tabule
PP1	Plastické písmo

Pozn.:

- soupis prvků interiéru viz část C.3
- tento výkres slouží pouze jako grafická příloha Knihy místností

LEGENDA

	topení		slaboproud
	VZT		svítidla
	silnoproud		AV technika

TECHNICKÉ VYBAVENÍ

- ## VYBAVENÍ

- /35

TECHNICKÉ VYBAVENÍ

VYBAVENÍ

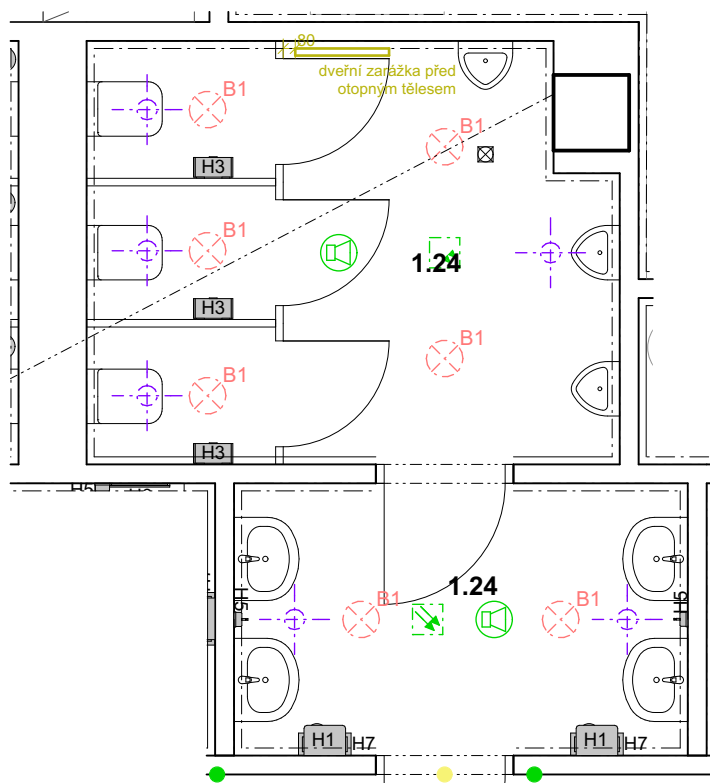
PUDORYS

H1	Automatický vysoušeč rukou
H3	Zásobník toaletního papíru
H5	Dávkovač mydla
H7	Závěsný koš
IS4	Označení dveří - malá tabulka
PIC	Piktoqram

Pozn.:

- soupis prvků interiéru viz část C.3
- tento výkres slouží pouze jako grafická příloha Knihy místností

**Umístění prvků interiéru podrobně řešeno v části F, v Příloze č.2,
D.1.1.b.46 Spárořezy keramických dlažeb a obkladů.**

LEGENDA

	topení		slaboproud
	VZT		svítidla
	silnoproud		AV technika

KNIHA MÍSTNOSTÍ

číslo místnosti	1.25	účel místnosti	WC - ZTP	podlaží	1.NP
plocha	3,7 m ²	světla výška	2,300 m	ústav / katedra	KOMINUKACE, ZÁZEMÍ

TECHNICKÉ VYBAVENÍ

<input checked="" type="checkbox"/> slaboproudé sdělovací instalace	<input checked="" type="checkbox"/> EPS
<input checked="" type="checkbox"/> silnoproudé elektro instalace	<input type="checkbox"/> EZS
<input checked="" type="checkbox"/> osvětlení	
<input checked="" type="checkbox"/> sanitární zařízení	

VYBAVENÍ

<input type="checkbox"/> AV technika
<input type="checkbox"/> ostatní

PŮDORYS

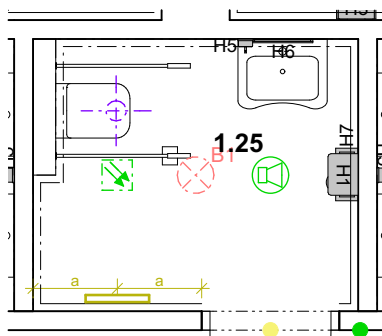

LEGENDA PRVKŮ INTERIÉRU

H1	Automatický vysoušeč rukou
H5	Dávkovač mýdla
H6	Zrcadlo invalidé
H7	Závěsný koš
IS4	Označení dveří - malá tabulka
PIC	Piktogram

Pozn.:

- soupis prvků interiéru viz část C.3
 - tento výkres slouží pouze jako grafická příloha Knihy místností
**Umístění prvků interiéru podrobně řešeno v části F, v Příloze č.2,
 D.1.1.b.46 Spárořezy keramických dlažeb a obkladů.**

LEGENDA

	topení		slaboproud
	VZT		svítidla
	silnoproud		AV technika

KNIHA MÍSTNOSTÍ

číslo místnosti	1.26	účel místnosti	WC - ŽENY	podlaží	1.NP
plocha	17,7 m ²	světlá výška	2,300 m	ústav / katedra	KOMINUKACE, ZÁZEMÍ

TECHNICKÉ VYBAVENÍ

<input checked="" type="checkbox"/> slaboproudé sdělovací instalace	<input checked="" type="checkbox"/> EPS
<input checked="" type="checkbox"/> silnoproudé elektro instalace	<input type="checkbox"/> EZS
<input checked="" type="checkbox"/> osvětlení	
<input checked="" type="checkbox"/> sanitární zařízení	

VYBAVENÍ

<input type="checkbox"/> AV technika
<input type="checkbox"/> ostatní

PŮDORYS

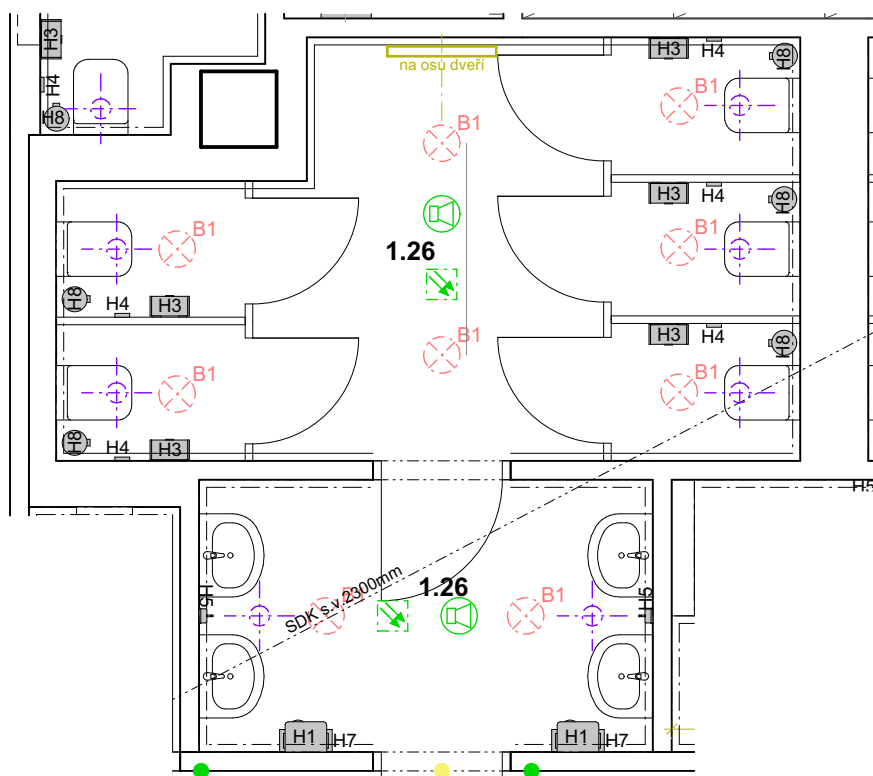

LEGENDA PRVKŮ INTERIÉRU

H1	Automatický vysoušeč rukou
H3	Zásobník toaletního papíru
H4	Zásobník hygienických sáčků
H5	Dávkovač mýdla
H7	Závěsný koš
H8	Koš samostatný, nášlapný
IS4	Označení dveří - malá tabulka
PIC	Piktogram

Pozn.:

- soupis prvků interiéru viz část C.3
 - tento výkres slouží pouze jako grafická příloha Knihy místností
**Umístění prvků interiéru podrobně řešeno v části F, v Příloze č.2,
 D.1.1.b.46 Spárořezy keramických dlažeb a obkladů.**

LEGENDA

	topení		slaboproud
	VZT		svítidla
	silnoproud		AV technika

KNIHA MÍSTNOSTÍ

číslo místnosti	1.27	účel místnosti	ÚKLIDOVÁ MÍST.	podlaží	1.NP
plocha	1,6 m ²	světlná výška	2,300 m	ústav / katedra	KOMINUKACE, ZÁZEMÍ

TECHNICKÉ VYBAVENÍ

<input checked="" type="checkbox"/> slaboproudé sdělovací instalace	<input checked="" type="checkbox"/> EPS
<input checked="" type="checkbox"/> silnoproudé elektro instalace	<input type="checkbox"/> EZS
<input checked="" type="checkbox"/> osvětlení	
<input checked="" type="checkbox"/> sanitární zařízení	

VYBAVENÍ

<input type="checkbox"/> AV technika
<input type="checkbox"/> ostatní

PŮDORYS

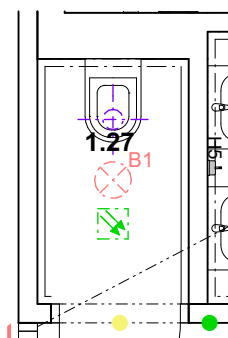

LEGENDA PRVKŮ INTERIÉRU

IS4	<input checked="" type="checkbox"/>	Označení dveří - malá tabulka
PIC	<input checked="" type="checkbox"/>	Piktogram

LEGENDA

	topení		slaboproud
	VZT		svítidla
	silnoproud		AV technika

Pozn.:

- soupis prvků interiéru viz část C.3

- tento výkres slouží pouze jako grafická příloha Knihy místností

**Umístění prvků interiéru podrobně řešeno v části F, v Příloze č.2,
D.1.1.b.46 Spárořezy keramických dlažeb a obkladů.**

KNIHA MÍSTNOSTÍ

číslo místnosti	1.28	účel místnosti	SCHODIŠTĚ	podlaží	1.NP
plocha	32,9 m ²	světlá výška	proměnná	ústav / katedra	KOMINUKACE, ZÁZEMÍ

TECHNICKÉ VYBAVENÍ

<input checked="" type="checkbox"/> slaboproudé sdělovací instalace	<input checked="" type="checkbox"/> EPS
<input type="checkbox"/> silnoproudé elektro instalace	<input type="checkbox"/> EZS
<input checked="" type="checkbox"/> osvětlení	
<input type="checkbox"/> sanitární zařízení	

VYBAVENÍ

<input type="checkbox"/> AV technika
<input type="checkbox"/> ostatní

PŮDORYS

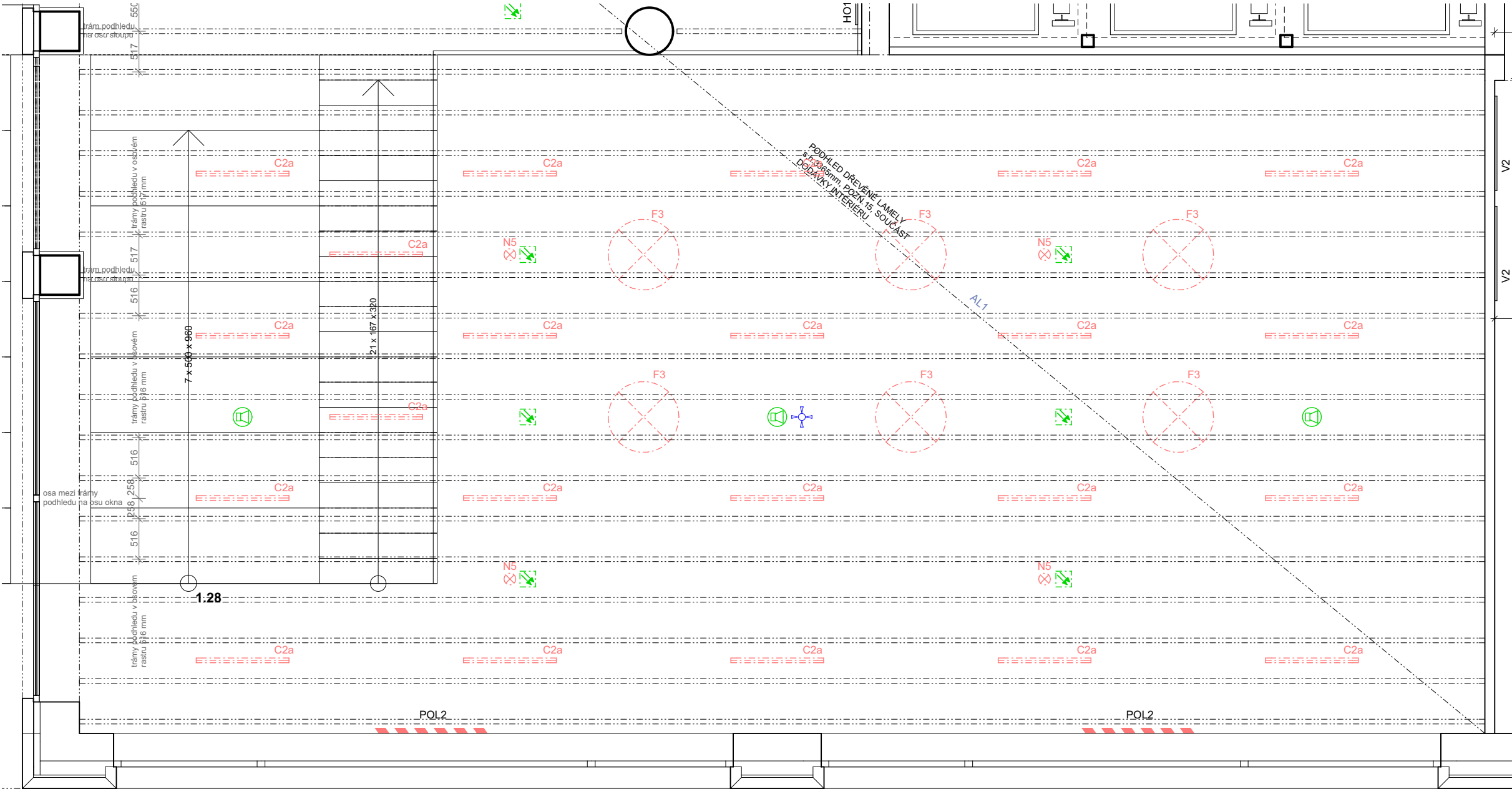

LEGENDA PRVKŮ INTERIÉRU

POL2 Polepy skleněných výplní

LEGENDA

topení	slaboproud
VZT	svítidla
silnoproud	AV technika

Pozn.:

- soupis prvků interiéru viz část C.3
- tento výkres slouží pouze jako grafická příloha Knihy místností

